W. A. Leighton.

,BOTANIC G
ARDEN
LIBRARY
CALCUTTA.

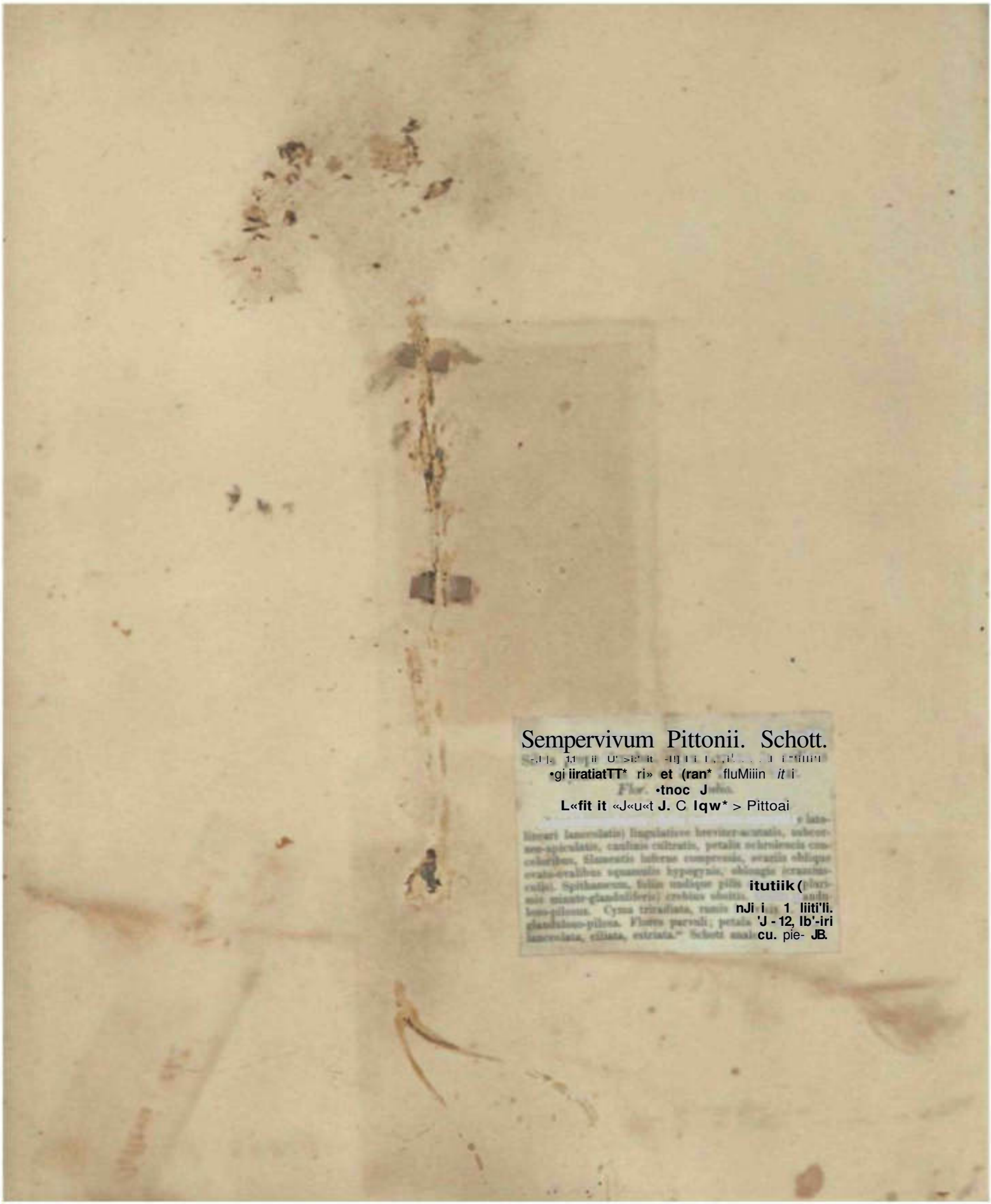

Sempervivum Pittonii. Schott.

•gi **iiratiatTT*** ri» **et (ran*** fluMiiin *it* i

•tnoc J

L«fit it «J«u«t **J.** C **Iqw*** > Pittoai

itutiik (

nJi i 1 liiti'li.

'J - 12, lb'-iri

cu. pie- **JB.**

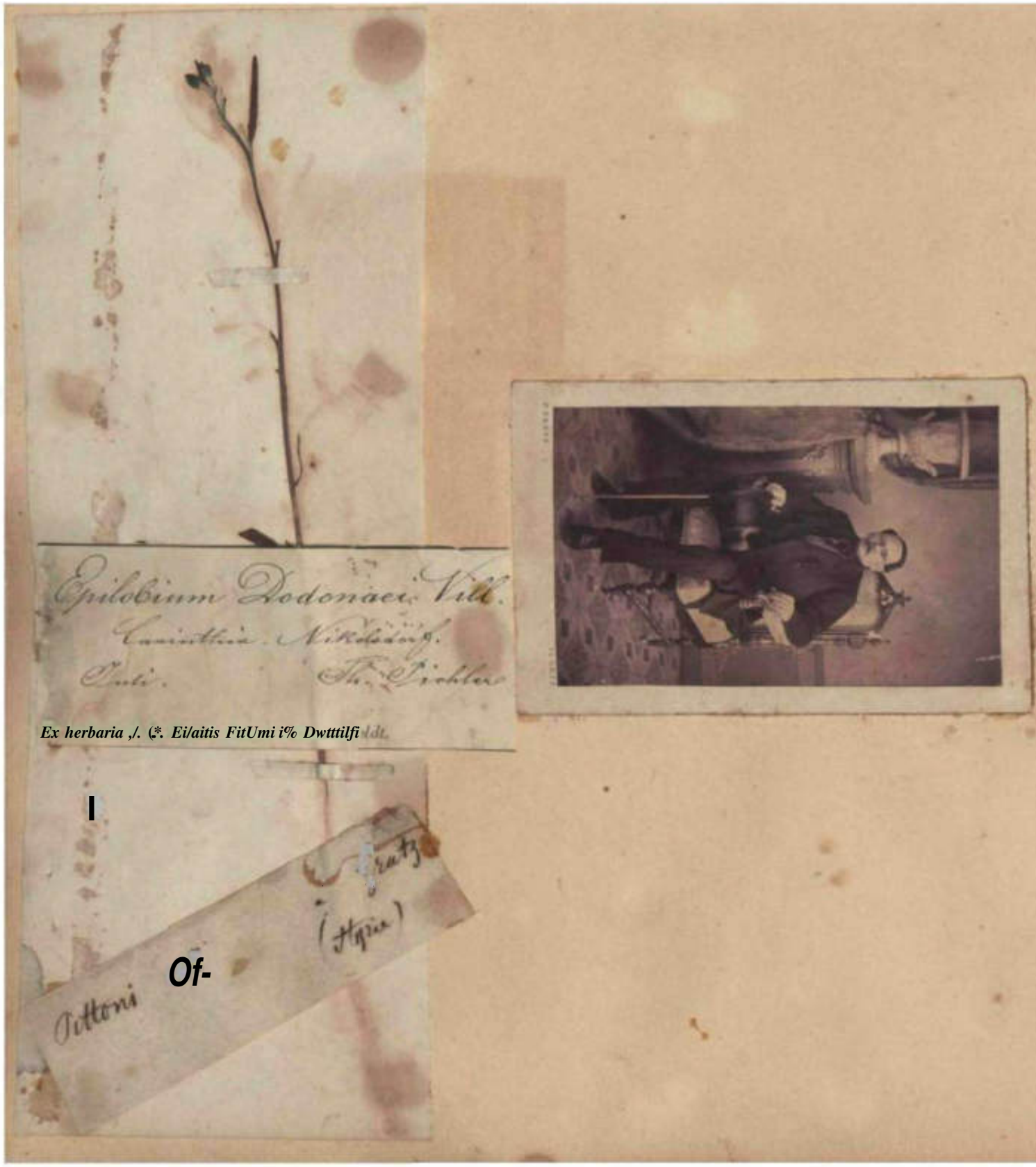
Epilobium Dodonaei Vill.
Carinthia. Nikolsdorf.
Pauli. Th. Pichler
Ex herbaria ,/. (*. Ei/aitis FitUmi i% Dwtttilfi
I
Of-

Paris, 31 Mars 1870.

Cher Monsieur,

: • L • t. •ble au bon souvenir de Monsieur votre Frère et au votre et je me rate de vous en remercier. Je vous ai donné preuve pendant le siège que je ne vous oubliais r [illegible] mais la rigueur de la saison et la difficulté de se rendre [illegible] aux heures où il y avait chance de vous trouver m'ont [illegible] de vos nouvelles. Dans le moment où vous m'adressiez cette [illegible] et l'intéressante Bryologie [illegible] votre Frère j^ — [illegible] une petite [illegible] sur des champignons de Cuisine qu'il doit avoir reçus. Je n'ensuis ce pourtant [illegible] que pour vous prouver que vos sympathies sont les mêmes. Je suis heureux d'applaudir, avec tant d'autres, à ses nombreux succès. On ne saurait trop louer son zèle pour la science, son esprit éclairé et la lucidité de ses écrits. La Bryologie de l'Aude atteste un immense savoir.

Quand donc aurai-je le plaisir de vous revoir et de saluer votre aimable Dame? Plus la mal est grand, plus doit être prompt le remède!

Agréez, bien cher Monsieur, avec mes remerciements la nouvelle assurance de mon affectueux dévouement.

Rouard

Oscillaria Principe Vauch. — Kutzy Tab. Phys. 4. 2. 64.

in aquis subquietis. — Melodunum.

Cdmi**-*•'-MM• fV^b tacearum Cod. Sc. 3 Fig. 28. ad ramos salicis. — Melodunum.

Xylaria polymorpha Gréc. Scot. Cryptog. Eccl. 237. ad stipites. — Melodunum.

Dr /-{< ussel Paris

/ [illegible]

Paris le 5 j février 1870

I-

Monsieur

/* J'ai reçu les deux ouvrages que vous m'avez t.*^a adressés, je vous en remercie. J'ai L4*£ te volontiers la prime que vous m'offrez cependant si vous pouviez remplacer les Champignons :.^S les Lichens, j'avoue qu'elle me serait encore plus agréable.

Agréez Monsieur, l'Assurance de ma parfaite considération

Pt

<~n*j?n

Paris Pr f, f. Botaniste — [illegible] Paris

A-

Cistus salviaefolius L.

herb. /* B ris. Bayonne

Perris Botaniste à Lyon.

I. fasciculi XII. Suum mihi peroptatum forsan cum aliis rebus ad Lahm mittere potes?
II. rogo, ut fasciculum parvum, Dom. Mudd destinatum, quod cum Achenibus meis ad Te perveniet, ei benevole admittas.

Biatora decusta est Arn. exs. 229!!
— carnea — " " } accipio!
— micrococca — " "
polyblastia forana — " " 201. ab.
Thelidi montanum — " " 56.
Verrucaria fusca — " " 145.

...lia corrugata ex bona species, potius punctata.
...roc. glauca non propria species sed var. Acr. tersae.
...ma conchilobum prope Engelhardsberg pertinet ad lithogr. flaccidum.
...cidia carulea est forma lac. ...ianae.
...nea cornuta non propria species sed var. Ps. aeratinae.
...atorina pilularis est = sphaeroidis Mudd manual.
...lotoma venustum est forma epipolii.
...pisma steropeum minime propria species, sed forma aurantiaci.

Haeuolaria clausa = limbaria Eugenia Massal. ital. exs. !!
Biatora pötschiana = miscella Th. fr. = berengeriana Massal. !!
Biatora elachista = sarcopisoides Mass. (a Mudd in Anglia reperta !!)
Biatora Walgeri = oolithina Mass.
Diplotoma tegulare est forma epipolii
Bacilla Oberti est biatorina globulosa
Bacid. poliolenca est fumosa var.
Coniang. rugulosum mihi est, quam Abrothallus exilis Hepp = Arthonia exilis Anzi.
Polybl. forana mihi (non Anzi) est = limbaria corrosa !!

Omnem salutem dedit
dedissimus Farnoli

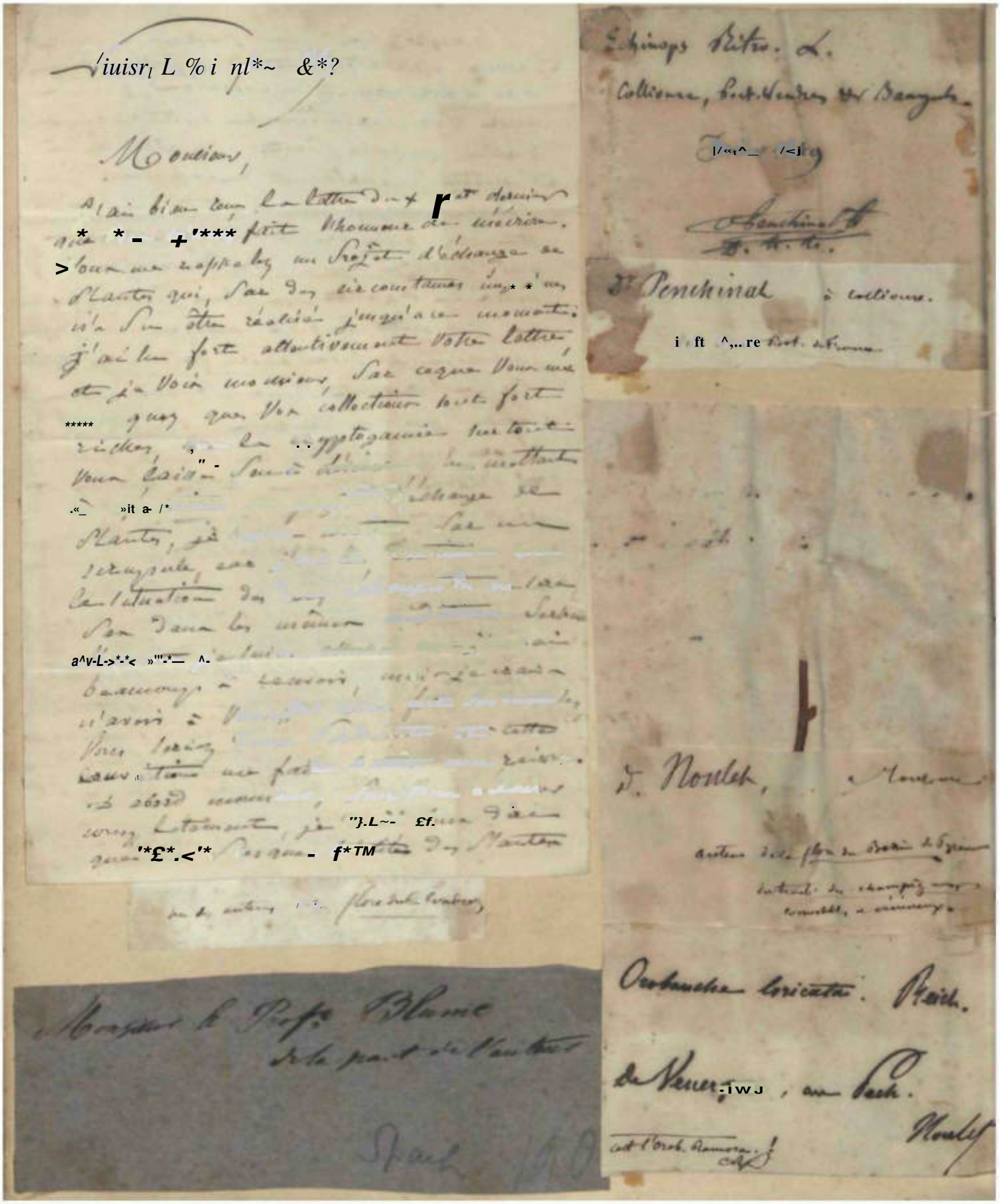

Monsieur,

J'ai bien reçu la lettre du + r et dernier que * * - + '*** fait l'honneur de m'écrire. Vous me rappelez un projet d'échange de plantes qui, par des circonstances imp* * ' n'a pu être réalisé jusqu'à ce moment. J'ai lu fort attentivement votre lettre, et je vois monsieur, par ce que vous me ***** quoy que vos collections soient fort riches, [illegible] la cryptogamie surtout vous laisse [illegible] mettant [illegible] échange de plantes, je [illegible] par une scrupule, car [illegible] la situation des [illegible] pas dans les mêmes [illegible] beaucoup à recevoir, mais je crains n'avoir à [illegible] vous [illegible] cette [illegible] me fait [illegible] d'abord [illegible] je [illegible] £f. [illegible] que '*£*.<'* [illegible] f*TM [illegible] des plantes

[illegible] flore [illegible]

Monsieur le Profr Blume
de la part de l'auteur

Spach

Echinops Ritro. L.
Collioure, [illegible] Bangulo

[illegible]

Penchinat
[illegible]

Dr Penchinat à Collioure.

i ft ^,.. re [illegible]

Dr Noulet, Monsieur

auteur de la flore du Bassin de Pyrénées
[illegible] champignons
[illegible]

Orobanche loricata. Reich.

de Venez. [illegible], au Pech.

Noulet

[illegible] l'Orob. Ramosa. [illegible]

Reverendissime et Illustrissime.

Ich habe am 15. November 1864 durch Buchhändlergelegenheit Ihre sehr werthvolle und in jeder Beziehung höchst interessante prachtvolle Sendung im guten Zustande erhalten und sage Ihnen für dieses schöne Angebinde meinen größten und wärmsten Dank. Insbesondere haben Sie mich durch gütige Mittheilung Ihres weitgenannten Werkes, und der mir sehr theuern Photografie sehr verbunden.

Die mir mit dem verehrlichen Schreiben vom 22. Juli

1864 gütigst bekannt gemachten Bestimmungen haben mich in vielfacher Beziehung belehrt und danke ich Ihnen auch hiefür auf das Beste.

Ich bedaure einzig, dass Sie die Sendung nicht mit Benützung der öffentlichen Versendungs Anstalt gemacht, weil es mit Benützung der Buchhaendlergelegenheit incredibile dictu vom Juni bis Novemeber gebraucht hat, das Paquet in meine Haende gelangen zu lassen.

Natürlich erlaube ich mir das -> " ' i #Ut*t.<< , , , zu bemerken, weil Sie es gewiss auch ungerne wahrnehmen, wenn Ihre Correspondenten auf dem Festlande ohne Noth so lange warten müssen.

Ich habe heute dem Herrn Professor
Dr. Hazslinszky zu Eperjes in
Ungarn geschrieben und ihn
engagirt, mit Ihnen in Ver-
bindung zu treten, was, hof-
fentlich zu beiderseitigem
Vortheile, geschehen dürfte.

Sobald ich eine Parthie selte-
ner Flechten (u. Moose) zusam-
mengebracht haben werde, die
das Verschicken lohnt, werde
ich mir wieder die Freiheit
nehmen, eine Sendung nach
Shrewsbury zu machen.

Einstweilen nehmen
Sie, hochverehrter Herr,
gütigst meinen wiederholten
tiefsten Dank hin für das
mir gemachte herrliche Ge-
schenk und genehmigen Sie

den Ausdruck der größten Verehrung, mit der ich in Ergebenheit verharre

Reverendissime & Illustrissime!

Ihr

Diener

Dr J B Holzinger

Graz in Steiermark
(Laimburggasse Nro 1370)
den 4. Dezember 1864

2 1820 Leo

BRESLAU 25 2 7-8 A

BRESLAU 24 2 4 5

A Monsieur

Monsieur Auguste Mr Le Jolis,
Président de la Société Impériale des
Sciences naturelles

Avec un Paquet en à Cherbourg
linge cirée, contenant
Pièces imprimées, ~~[illegible]~~
signé ~~Mr [illegible]~~ Prince
n. 220.
Angel. der Kaiserl. Leopoldinisch-Carolinischen Akademie n. 220.

Aglaophyllum lacerantum?
uninatum

Genève 1844.

M. de Notaris 1853

Ophania barbara Fries syst. mycol. II. 263

Othopa cinerea Fr. syst. orb. veg. 109

in cupress. trunco Genève
1853. Dhtis

Nees d'Esenbeck (C. G.)

De Notaris. Prof. de Botanique
à l'université de Gênes
(Italie)

[redacted]

Hendersonia graminicola (Léveil)

Monsaud. [illegible] Miramas

Depazea aquens Fr.
Scabiomicola
In foliis Rumentine
Annee (Hyp. super)
Niessl

Niessl de Mayendorf
Professeur à Chiche Polyth. de Brunn
(Moravie)

Torrula Gracilis Hook & Tayl.

Vaudreuille (Hte Gne) sur la vieux mus-
moq. tandis

Juin 1855.

Moquin-Tandon [illegible]

Helleborus viridis (Lin)

Vallée d'Eyne

Colson [illegible] à Perpignan en 1857

cryptogames des Pyrénées orientales

Graz, Laimburggasse
1370
Austria.
3. Mai 1867

Reverendissime et Illustrissime!

Darf ich bitten um gefällige Zusendung von 1 oder 2 Exemplaren Ihrer sehr trefflichen Abhandlung:
„Notulae Lichenologicae. N. XI.
On the Examination and Rearrangement of the Andonici, as tested by "Hydrate of Potash"?
Zur Schonung der Hefte wäre es jedoch angezeigt, sie unter Papier-Kreuz-Couvert zu geben.

Mit Verehrung und Ihr

A. Holzinger

6

7

Monsieur

Vérification faite de mon exemplaire, de la famille des Chrysopogons, je trouve en moins / "* feuille comparant les pages 125. 126. 127. 128. vous serait-il possible de me l'adresser ?

Je reste toujours [illegible] la hâte que vous m'annonciez par la 15 dernière ne m'ayant pas encore été présentée. Pourquoi avoir fait à notre [illegible] la poste [illegible] et si peu [illegible] !

Agréez, je vous prie, avec mes remerciements, l'assurance de mes meilleurs sentiments

[illegible]

Rambouillet 1er Février 1870.

Rare l'Étape le 15 octobre 1871.

Monsieur Roumeguère,

J'apprends par un catalogue de la maison Savy que la Bryologie de l'Aude vient de paraître. J'espère, comme souscripteur de la Cryptogamie illustrée recevoir un exemplaire de votre nouveau travail, et, si les nouveaux règlements des postes vous en rendaient l'envoi trop onéreux, je vous serais obligé de le déposer chez Monsieur Savy où je le ferais prendre.

Veuillez agréer, Monsieur, l'assurance de mes sentiments confraternels et dévoués

P. Cabanne

Paul Cabanne, pharmacien à Rare-l'Étape (Vosges)

[illegible]

[illegible]

Herb. E. Cosson. 18

Cephalanthus rubra.

[illegible]

[illegible] 17 Aout 1846.

EX HERB. CHAUVIN.

Subrina vittata, S. Ag.

Chauvin [illegible]

[illegible]

[illegible]

[illegible]

Breslau den 15ten Septbr. 1864

Hochgeehrter Herr!

Mit Freuden habe ich Ihr werthes Schreiben erhalten und die Gelegenheit willkommen geheissen, mit Ihnen in längst erwünschten literarischen Verkehr zu treten. Ich bedaure zunächst nur auf das Innigste, dass uns so sehr weite Räume trennen, um durch gegenseitigen Austausch von Pflanzen und Schriften unsere Wünsche so ganz befriedigen zu können. Der Gedanke, Ihre trefflichen Lichen. exs. etc. gegen meine Lichen. fel. Germ. erhalten zu können, war mir schon frühzeitig aufgestiegen, allein ich lebe seine praktische Ausführung leider durch grosse Hindernisse in frage gestellt. Zunächst habe ich von meinen lich. fel. Germ. nicht ein einziges vollständiges Exemplar mehr, sondern bis auf Lieferung IX und X (die complet noch vorhanden sind) nur Bruchstücke der früheren Lieferungen. Alles indess, womit ich Ihnen dienen kann, steht gern zu Gebot sowie auch eine Auswahl Rarioren aus meinem gewaltigen Herbar, die ich gern herausziehen würde, wenn Sie ein Verzeichniss Ihrer Desiderata mir gütigst zukommen lassen wollten. Sodann aber bäte ich, mir zu schreiben (um das zweite jener Hindernisse besiegen zu können), auf welchem Wege ich Ihnen diese Pflanzen schicken

könnte, die sich mit der Post wegen des enorm grossen Porto's nach England wohl nicht befördern lassen. Ich bitte mir also einen Leipziger Buchhändler zu nennen, der mit Ihrem Hr. Williams X Norgate in directestem Verkehr stünde, um etwa auf diesem Wege ein Paket sicher zu Ihnen gelangen zu lassen. Ich würde dann mich sehr freuen, eine Gegensendung von Ihnen auf gleichem Wege zu erhalten.

Die gesandte Flechte von Lärchenbohlen ist zweifelsohne Thelomphale Laureri, stimmt mit dem Laurerschen Original vollkommen überein und ist ihr Vorkommen auf organischem Substrat für mich neu und interessant. Ich habe zwar, um die Paar früchte Ihres Exemplars mir nicht zu verderben, dasselbe mikroscopisch nicht geprüft, allein es ist kein Zweifel, dass auch die inneren Merkmale vollkommen zu genannter Species stimmen werden.

9u Vollendung meiner Parerg* ^\4±-cf<n2*
lässt lange auf sich warten, weil ich durch gichtig-rheumatische Leiden wie durch überhäufte Amtsgeschäfte leider zu sehr ihnen abgezogen werde. Doch wird die U4H , Q±ferung jedenfalls noch in diesem Jahre fertig. Ich freue mich aufrichtig und dankbar, dass meine Schriften auch in Ihrem Lande Theilnahme erweckt haben und dass Sie der Fortsetzung meiner Studien gern entgegensehen.

* XTtTH

I

s

Breslau den 15ten Septbr 1864

Ich knüpfe an diese Mittheilungen eine dringende Bitte. Herr Tuckermann in Boston hatte die grosse Güte, mir vor einigen Monaten Wright's Lichen. Insul. Cubae als ein äusserst werthvolles Geschenk mit einem trefflichen Briefe zu übersenden. Leider ist mir neuerdings in Wiesbaden, wo ich zur Cur mich aufhielt, meine Brieftasche mit eben diesem Briefe, den ich von dort beantworten wollte, verloren gegangen und ich weiss nun nicht, wohin ich ein Schreiben an Hr. Tuckermann adressiren soll, denn, soviel ich mich erinnere, schrieb er mir, dass er sein Domicil verändern würde. Ich bitte nun recht dringend, mir gefälligst schreiben zu wollen, in welcher Stadt Amerika's Herr Tuckermann jetzt wohnt. Denn ich glaube, dass Sie das wohl wissen werden.

Wenn ich mein photographisches Bild mit beilege, so wollen Sie dies nicht als Aufdringlichkeit meiner Person deuten, sondern nur als Mittel zum Zweck, Ihr werthes Bild meinem Album vielleicht einverleiben zu können. Da wir schwerlich wohl einmal persönlich zusammentreffen dürften, so ist ein solches Begegnen
"** *^>ie wohl motivirt.

Mit ausgezeichnetster Hocha *^£ft*g und Werthschätzung habe ich die Ehre zu verharren

Ihr

-V-J &&3e~*tjZ£~r <A*'*-^, CL&

G. W. Körber

Breslau, Palmstrasse im Albr. Dürer.

Je soussigné I JW r*<ms * domicile ^ p ^ ^ J'%\<,*r- *£/,/,,,,> .f SU.

du Jardin [illegible]

souscris à un exemplaire de li '^ryiilo^antlellluiiitr^te (Champignons d'Europe, 1 70L jfrawi tn-f, «v-e figures). parM. C. ROUMEOU&RE , et ra'oblige & en payer le jn-i\ . soft n'fl^-cinq fcanea. RU enomBEd de si reception.

(Date.) 27 juillet 1869 : Naples (Italie)

(Signature.)

Vincent Pr Cesati

(Détacher le présent Bulletin et le jeter à la poste, affranchi avec un timbre de 20 centimes pour l'intérieur de la France).

Dr Cesati Naples

A monsieur Debeaux à Agen.

Voila bien longtems, mon cher ami, que vous me faites soupirer après une lettre de vous. Je ne vous aurois pas écrit aujourd'hui si je n'avois eu besoin de votre bonne amitié, car je n'ai rien qui vaille à vous marquer. J'ai écrit à Cavaillé mais comme je ne sçais où il est et que vous devez le sçavoir je vous envois ma lettre et vous prie d'y mettre l'adresse et de la lui envoyer où il se trouve.

Mes cordiales amitiés à toute votre famille

Votre dévoué et affectionné

Mr Chaubard

Vincent

J. A. Chaubard

a écrit la flore cryptogamique d'Agen publiée par [illegible]

a publié avec [illegible] la flore de Belgique

Monachii 22. Sptbris 1864

Domine reverendissime et aestum.

Ante nonnullos dies ex alpibus in urbem redii, ubi mihi tradita est illa collectio lichenum anglicorum simul cum icone Tua photographica, quae omnia mihi benigne misisti. Valde sum gavisus de his lichenibus, inter quos rarae et novae species, et de hac icone photographica egregia. Accipias itaque meam optimam gratiam pro ~~grat~~ comitate Tua tam urbana et persuasum habeas, ut eam magno aestimem. Et libentissime hic mitto etiam meam iconem photograph. praecans, ut ea Tibi sit semper recordatio grata. Sed a**am valde J *oraevalet Tua!

In praesen continuo occupatus sum ab exaratione operis mei: „Historia Liche/ ^ - grap ft, OJLJ -fft ox peracti. Spes ut hoc opus lichenologis praesentibus et futuris

sit utile.

Valeas nunc, reverendissime amice,

Get 1**0*0

quo etiam in futuro

deditissimo

A. v. Krempelhuber

r

^

s

Wv ^

* « k

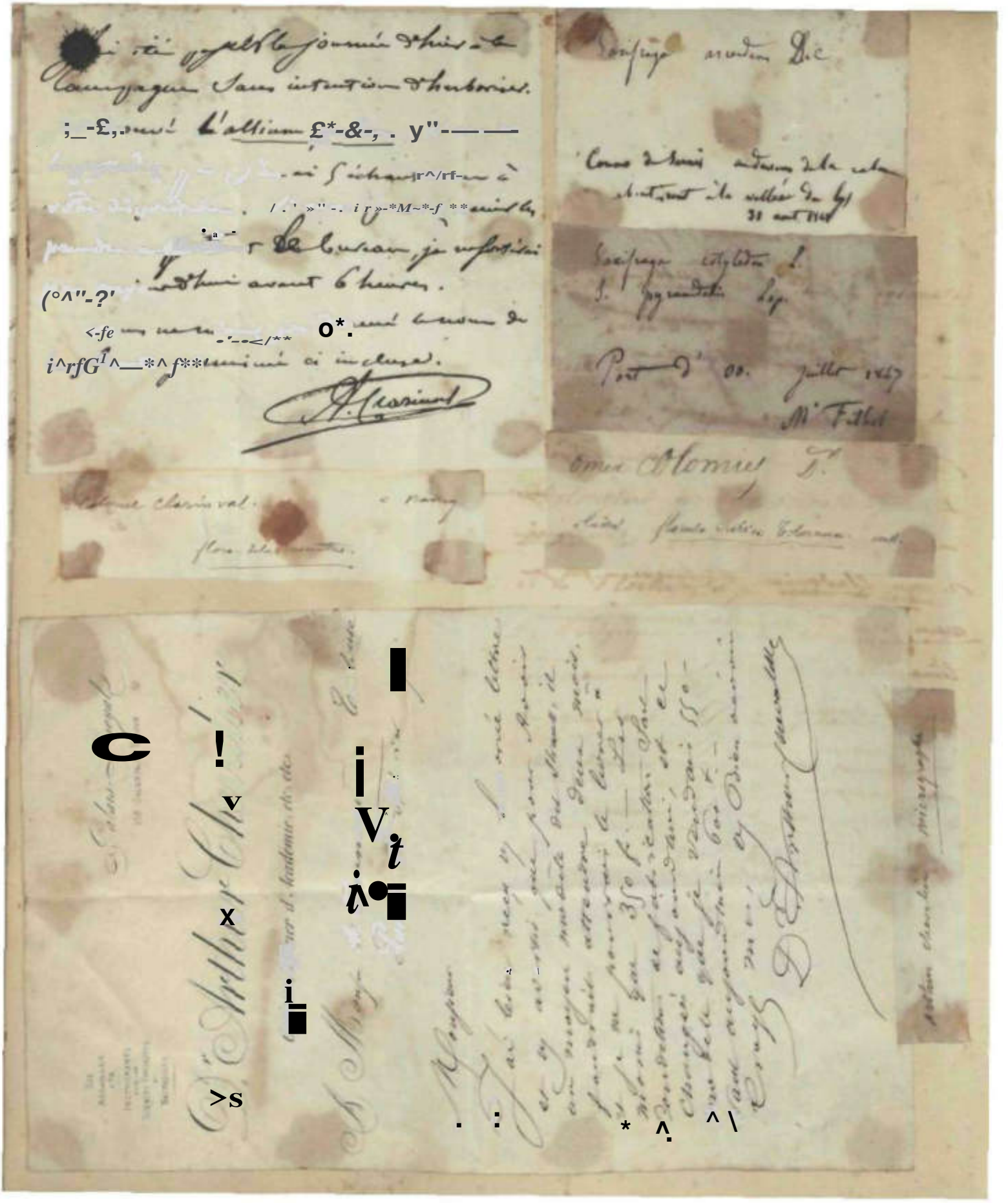

Bonn, sur le Rhin, 30 7/64.

Neuthor, 57

Prusse

Cher Monsieur,

Dès mon retour en Belgique j'aurai l'honneur et le plaisir de vous envoyer un exemplaire de la 1re Centurie de mes Cladoniae Belgicae, que je vous prie d'accepter comme un témoignage de mon estime toute particulière.

Cet ouvrage, pour le quel je n'ai rien épargné, renfermera 400 formes de Cladonia, toutes comparées avec les types des Auteurs, et accompagnées

de notre critique sur tous les exsiccata
parus jusqu'à ce jour.

Je reste encore ici à Bonn jusqu'au
25 Août, je vais ensuite passer le
mois de Septembre et j'irai à
Helsingfors et à Rostock,
étudier les herbiers de Acharius
et de Flörke, et je serai de retour
en Belgique vers le commencement
de novembre.

En attendant donc le plaisir de
vous donner encore de mes nouvelles,
et de recevoir de vos chers caractères,
comme disent les Italiens, je vous

Bonn, sur le Rhin, 30 7 1864.

Neuthal, 57

prie de recevoir la nouvelle assurance de tous mes sentiments les plus dévoués

Votre humble serviteur

Eugène Cremans

Dès mon [illegible]

l'honne[illegible]

[illegible]

[illegible] Cladonia [illegible] que je vous prie d'accepter comme un témoignage de mon estime toute particulière.

Cet ouvrage, pour lequel je n'ai rien épargné, renfermera 400 formes de Cladonia, toutes comparées avec les types des auteurs, et accompagnées

JU w

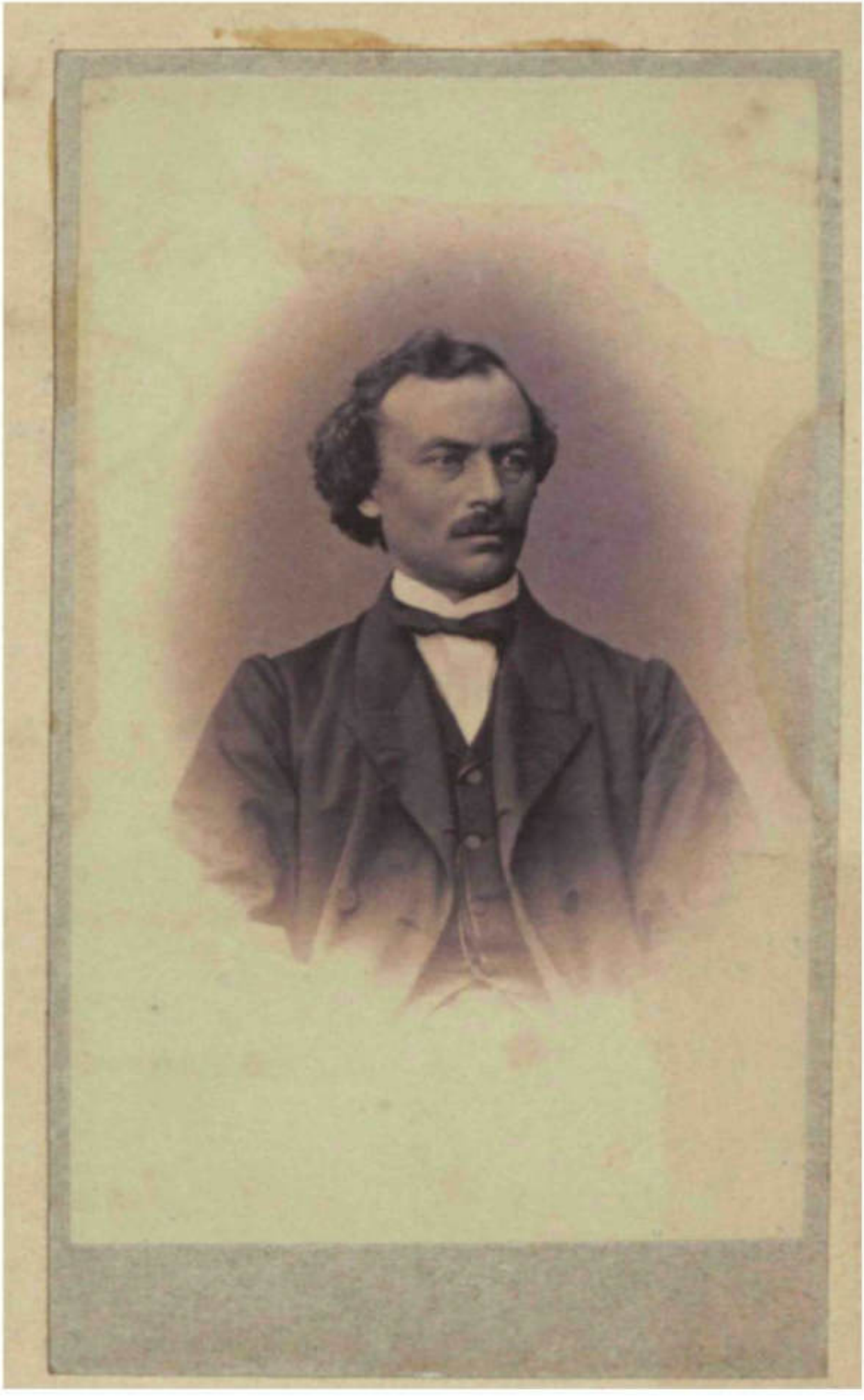

Cirsium antarcticum Mut

Lautaret (Dauph.)

F.C.

Cirsium montanum Schlich

Chamrousse près Grenoble

juill. 1843

Fois Clément Grenoble

Clematis recta L.

Gaisbühel b. Wien

Czagl

Czagl Vienne

Perpignan le 15 mai 187[illegible]

Mon cher ami, je vous ai écrit depuis longtemps et je ne vous ai pas encore répondu, c'est que j'ai été très occupé, aujourd'hui je vous écris une ligne, en attendant, pour que vous ne me croyez ni indifférent, ni négligent ni ingrat, ni oublieux. J'ai été indisposé, préoccupé de mes affaires, souffrant

Dr Companyo Dr du musée d'hist. nat. de Perpignan

Monsieur!

J'ai l'honneur de vous accuser réception de l'envoi bien [illegible], que vous avez eu l'obligeance de me [illegible], et de vous en adresser mes bien vifs remerciments. J'ai été heureux aussi de recevoir votre portrait photographique, et j'aurai le plaisir de l'échanger par le mien à la premiere occasion.

La Collection des Lichens italici de Massalongo a été entierement épuisée. Neanmoins en restent dans l'Herbier de l'Auteur, que j'ai acheté, [illegible], très-bien ordonnés, par le quelles je compte, aussitôt que j'ai [illegible] temps necessaire, c'est à dir dans l'hiver, de la reproduire presque complete, Nos 330 à peu près au lieu de 300, au prix de frs. 80 au lieu de frs. [illegible].

Dans le même temps j'aurai le soin
de tirer de mon Herbier les Lichens
nouveaux, trouvés par moi-même
qui sont environ 120., dont j'ai donné
la description dans mon Catalogue, dans mon
Manipulus Lichenum, et dernièrement
dans une Symbolae Lichenum, qui
est sous presse à Gênes.

Agréez, Monsieur, l'assurance de ma plus
haute estime

Como (Lombardia),
16 Juillet, 1864.

Votre très. devoué
Professeur Martin Anzi

15 Newton Street.
Glasgow.

8 Nov. 1869

Revd. Sir,

For the last two months I have been so much engaged with profl. duties as scarcely to permit me to diverge to other things but now that there is a lull I again turn my attention to Lichens.

The one inclosed puzzles me more espr. as I do not possess well ascertained specimens with which to compare it and accordingly you must excuse me if I am making a Mon. of a mole hill. I find the spores as deeply tinged as those of Bonvera and the septa much more distinctly [illegible] those in any species of Opegrapha I have seen the genus with which I have been associating it: indeed O. Turneri is the only species whose Charcs. at all correspond &c but there are differences as colour of spores shape of asci &c.

I have not examined the spores of the specimen sent but in others where I have made a microscopical preparation the tinge of colour of the spores is as I have said as deep as that of the spores of Bonvera

Having thus relieved my mind I of course leave the rest to your determination. On the same tree I found another specimen whose spores, shape of asci &c agree well with the description given in Mudd of Stenographa anomala with this difference that the spores are certainly much smaller than those of St. anguina while the spores in the former are spoken of as "large" —

I possess other curiosities but prefer to give them seriatim as my time is so limited

Should the enclosed turn out to be a good thing I shall make another excursion to its habitat as I merely picked off 2 or 3 fragments of the bark

I mean to send you a parcel as I said before but I shall wait until it swells to something respectable

When do think of publishing your work on British Lichens?

Yours sincerely
James Stirton

The Revd.
W. A. Leighton
Shrewsbury

BOTTA COMO

Polypodium Helipteris

Bouteaux

l'allée Bouteaux

le 20 Septembre

M. Cousine

Cerineum patriarcatum Kunz

sur le tilleul

Cambron, 1er 1846

HERB TILL DE CLERMONT TON.

Sphaerium polymorpha Pont

Cambron, Juin 9e 1846

'ILL U CLE£-C« Til

J. Cousine Jardin en chef de la ville de Bordeaux.

M. Clermont

Populus au corps [illegible]

à laisser les belles collections

Botanique au musée

St Amand

\ ft, *(j ' ? ' f ("-*"- aspirum

Marceaux C&ural.

herb. Causse N° 357

59. Racomitrium Canescens Brid

— Suisse —

Dans les sables au bord du torrent de la vallée de Münster, alpes du valais. Juillet 1852.

Labbé Daenen

polytrichum urnigerum

puy de Dome

N° 362

L'abbé Daenen [illegible]

*7 "*t

r

polytrichum <,,,.<,,'.•• *-

(forme parti)

aJ

Allier

prairie de l'étang de Sceaux

Causse N° 356

Centaurea intybacea Lam

C. leucantha Pourr.

Narbonne, à Ste Lucie et à la Clape.

Bayeux Cavillaire

Allier

St Sornin Cn de Cuantes

M. Causse. Ex herb. Rodde

1856. N° 40. bis

Delort Mialhe + i*~ Sonne

F

flora narbonensis

Causse D. St Pourçain

Pour l'Allier

Harvard University
Cambridge.

Dr. Sir

In reply to your favor of July 14. I would state that, as Prof. Tuckerman only has published upon Lichenes, or issued Lichenes exsiccati of N. America, you probably intended to propose the exchange with him. [illegible] forwarded your [illegible] at Amherst, [illegible]

I should [illegible] to acquire for my herbarium so valuable a set of Lichenes as your Exsiccati must be. But I have nothing to offer in exchange for it except a set, and one of the less full ones (160 species) of C. Mi[illegible] Lichenes exsiccati Cubenses. which was noticed in Sillimans

Harvard University,
Cambridge, Mass. Oct. 25. 64

My Dear Sir

Your kind favor of the 25th August reached me here in Sept. in the midst of a confusion & distraction of my house & collections which interrupted all correspondence. I have only now been able to take it up.

I have some hesitation in sending you a set — the fullest that remains, no. 15 — of C. Wright's Lichenes Exsic. Cubenses upon the terms you propose, it will be so inadequate a payment for your Lichenes Exsiccati, and the fullest set left having only 160 species. But these Cuba Lichenes are so choice & rare — & in so few sets that they will continue to be much prized by Lichenologists. And, as Mr. Wright returns next month to

y - * N*V 5

for this steamer. But the next Boston steamer will take the parcel.

I shall be glad to exchange, as you propose, my photograph for yours.

For Tuckerman's earlier papers, perhaps you would be willing to apply direct to Prof. Tuckerman.

Excuse, as well as you can my long delay, and my present hasty writing, and believe me to be,

Truly Yours

A Gray

Rev. W. A. Leighton —

Harvard University Herbarium
Cambridge, Mass. Feb. 24. 1865

My Dear Sir

Your very kind favor of Jany 7. was followed yesterday by your welcome package forwarded by Wilmer Sto.

I regard with much interest your photograph likeness, and only beg that if you are ever taken in the Carte-de-visite size now so general with botanists you will remember me anew, to match the rest in my album collection. I am much obliged for your publications - notwithstanding my ignorance of Lichenes. But one does not need to be a Lichenologist to appreciate, to some extent at least, the value of the large and fine collection of British Lichenes you have bestowed upon me. This ~~collection~~

collection, as well as Tuckerman's Exsiccate, are all the more important to me and to our herbarium (now made a public establishment) from the great help they will be to students who will have to depend wholly on them. And a great help they will be.

Assuring you that I am abundantly satisfied, and hoping that our intercourse may not cease, I remain

Your obliged friend

Asa Gray

Heidelberg 28 September 1864

Hochverehrter Herr!

Ihre liebenswürdigen Zeilen vom 2 Juni d. J. habe ich in Begleitung Ihrer Photographien mit der Collection Siebenen gestern erhalten und beeile mich Ihnen hiefür meinen verbindlichsten Dank auszusprechen.

Wollen Sie die Gewogenheit

haben anbei meine Photographien
entgegenzunehmen.
Im Verlaufe des kom 4>*~ve~*1. ^ * ^
Winters hoffe ich Ihnen
eine größere Fortsetzung meines
Lichenes exsiccat. übersenden
zu können, deren 4^*4^
bereits seit längerer Zeit
in Arbeit ist. Das vorliegende
Material '^-t 2£^/-<^?^ .umfangreiche
und enthält manches seltene.

Indem ich mich Ihrem
fernern Wohlwollen empfehle
verbleibe ich mit vorzüglicher
Hochachtung und Verehrung

Ihr

ganz -e*L~ gehorsamster

W. Ritter von Fwackh

K. bayr. Rittmeister à la suite.

Chiarissimo Signore!

Tornato non è molto tempo, in patria da lungo viaggio scientifico esteso alle principali regioni del continente, ho trovata la magnifica collezione di licheni, e le importantissime Memorie, che V. S.ª si è degnata inviarmi nella scorsa state. Non ho parole sufficienti per ringraziarla quanto vorrei di que' suoi preziosi donativi, i quali mi furono tanto più cari e desiderati, in quanto che io non p[illegible] brittaniche, e che parec-chi de' suoi stamp[illegible] invano cercati nel commercio libra-rio. Veramente sono assai imbarazzato per trovar modo di ricambiare convenientemente le cose sue con altre de' nostri paesi, le quali abbiano per Lei qualche pregio, nondimeno ho posto mano a scegliere dal mio erbario lichenologico, quanto in esso v'ha di meno comune, e ne sto facendo un pacco [illegible] dentro poche settimane quando cioè sarà ultimata la stampa della mia monografia sulle Verrucarie, alla quale si lavora già da tempo. Aggiungerò altresì le prime decadi dei = Lichenes exsic. Longobardiae in ordinem system. dispositi = e se Ella lo desidera qualche crittogama d'altra famiglia. Sarebbe però bene, che V. S.ª si compiacesse di notificarmi un mezzo pronto e poco dispendioso per l'invio costì delle piante.

Intanto inchiudo nella presente la fotografia che mi domanda in ricambio alla sua quantunque la mia non sia troppo bene riuscita. Vi unisco quella di mia moglie, e delle mie ragazzine e come una

' >£fc£^~ J*~ /X«£*4/£*
^ <Z*W*
& TM ****
Zf

testimonianza della stima speciale che faccio di Lei, ed anche perchè sono persuaso, che tessuti di persone a me carissime debbano riuscirle gradite.
Da ultimo mi permetto di rammentarle, che ove mai Ella avesse a visitare queste nostre Contrade voglia far capo a me; che volontieri mi porrò a piena sua disposizione. Che anzi ove abbia fin d'ora comandi a darmi, io mi terrò per molto onorato di poterla servire del mio meglio.
E intanto mi creda coi sensi della più distinta stima

Di Lei

Pavia, 19 8bre 1864.

Dev.mo Obbl.mo Servo

>,»-. ^ O^Jk^£+*V&U<&*

MM *. ^

Chiarissimo Signore!

Finalmente sono in grado di sciogliere la mia promessa, e di soddisfare in qualche parte almeno ai molti obblighi, che ho verso di Lei. Col mezzo della posta Le ho oggi indirizzati il 1.° e 2.do fascicolo del mio Tentamen insieme con altri opuscoli d'argomento botanico recentemente da me pubblicati; col mezzo poi di un librajo di Milano i cinquanta (50) licheni che servono di riscontro al pre<v JriTr w&-tf&m<? : »%& il valersi anche per essi della posta recava troppo dispendio

Ne' miei lavori io ho messo a profitto
non solo tutte le sue pregevolissime
opere a stampa, ma anche ho potuto citare
i saggi disseccati delle specie biloculari
contenuti nelle sue essiccate. Quanto
alle monoloculari, essendomi giunta la
collez. troppo tardi per valermene, conto
aggiungerli in un' appendice a fin d'opera.
A lei profondissimo in lichenologia non
è certo mestieri che io dimostri con lungo
discorso come le mie vedute sistematiche
s'accordino quasi in tutto colle sue. Le
differenze sono poche e riguardano punti
secondarj, e [illegible] anche [illegible]
in non poche [illegible]
[illegible] troppo discreta per non sapere apprez[illegible]

al giusto quelle opinioni che perfet-
tamente non s'accordano colle sue.
Laonde persuaso di trovare in Lei un
giudice imparziale e benevolo, io mi
desidero, che a Lei piaccia far conoscere
questi miei lavori in qualche riputato
giornale scientifico del suo paese
Professandomi pronto al ricambio in tutto
che valga e posso ossequiosamente
mi professo

Di V. S. Ill.ma

Pavia 7 8bre
1865

Devotiss.o Oss.o Servo
Prof. Santo Garovaglio

Paris, le 7 Novembre, 1823.

Monsieur

J'ai reçu la lettre que vous m'avez fait l'honneur de m'écrire le 26 Octobre. Je vais faire porter votre boîte chez M. Lormier. Vous y trouverez les insectes que je vous annonce, un exemplaire de mon catalogue et les quatre mille épingles que vous m'avez demandées. Je les ai choisies comme pour vous. Tous les insectes que je vous envoie, sont ainsi que je vous l'ai déjà marqué des espèces communes, mais si vous tenez à vous ^ysi^ju^j. .—_ &~*&e -s«!Ui^- je vous en enverrai de plus rares une autre fois, celles-ci sont seulement pour vous faciliter à connaître les espèces de vos environs.

Les mâles et les femelles des calosoma se distinguent ainsi des carabus et de presque tous les genres de la famille des carabiques par les tarses antérieurs, dont les trois premiers articles sont beaucoup plus larges dans le mâle que dans la femelle. Je crois aussi que les jambes intermédiaires et postérieures qui sont sensiblement arquées dans le mâle du calosoma indagator, doivent être presque droites dans la femelle.

C'est par erreur qu'à propos de l'asphinx lakistes je vous ai parlé de la tour de mer; cette tour de mer est celle près de Port des mollons et près de Collioure dont j'ai voulu parler est la tour de la [illegible]

J'ai trouvé aussi /—^ -^ ^S* [illegible] et dans les albères /-f— insectes

Reverendissime Domine!

Quod d[illegible] copia fieret, tecum, vir clarissime, aliquod litterarum commercium de re lichenologica inire, tandem benevolentia plurimum rever. D. Arnold intercedente mihi contigit. Namque paratum se obtulit, litteras et lichenum quest. phalicarum collectiunculam una cum lichenibus bavaricis ad te transmiterre. Non i[illegible] quod solo lichenologiae amore [illegible] incognitum, mari, patria, lingua sejunctum nulla exteriori ansa data propius accedere ausus sum. Si lichenologiae amici ubivis terrarum degentes studia communicant foedusque quoddam inter se ferunt, inde lichenologiae scientia ubercora incrementa capiet citiusque ad perfectionis fastigium elevabitur.

Lichenum species, quas adjunxi, noli spernere. Certe plerasque jam possides, sed fieri potest, ut, quia in

territorio

territorio longe remoto originem du-/«*"*(A f< f propte,

A! C ft-/* £**<£&***>·· Jit cJUt* ulagico pret aliquod iis

a. iA, ijcimus sum, si V-tas, aliorum

hic obvenientium lieji^^t—— 1 ft- ctionem postea trans-

mittere. %&£ laria premna Lecanactis abietina, lymea,

; ? L 1 £*-C&*f- ' ? ' •V ertilis in majori quantitate adsunt,

ita ut ex voto tuo plura exem-s* At ria communi-

cando par essem.

Confi f j ^/(s t-neis de ineundo littera-

rum cor .t HI. i. £****t Ot,t /·· <* <* i ft fit' j*r * ^ * ·

/ " " " • ^ . Ctt ttt 1 reverentia > obsequio

Münstcy ‹W›

Westfa At n

24. Min, *, 1860.

obsequiosissimus

O La. ft / *i, Regierungs-

und Schulrath.

(tl. silicius regii guber-

nii pro scholis.)

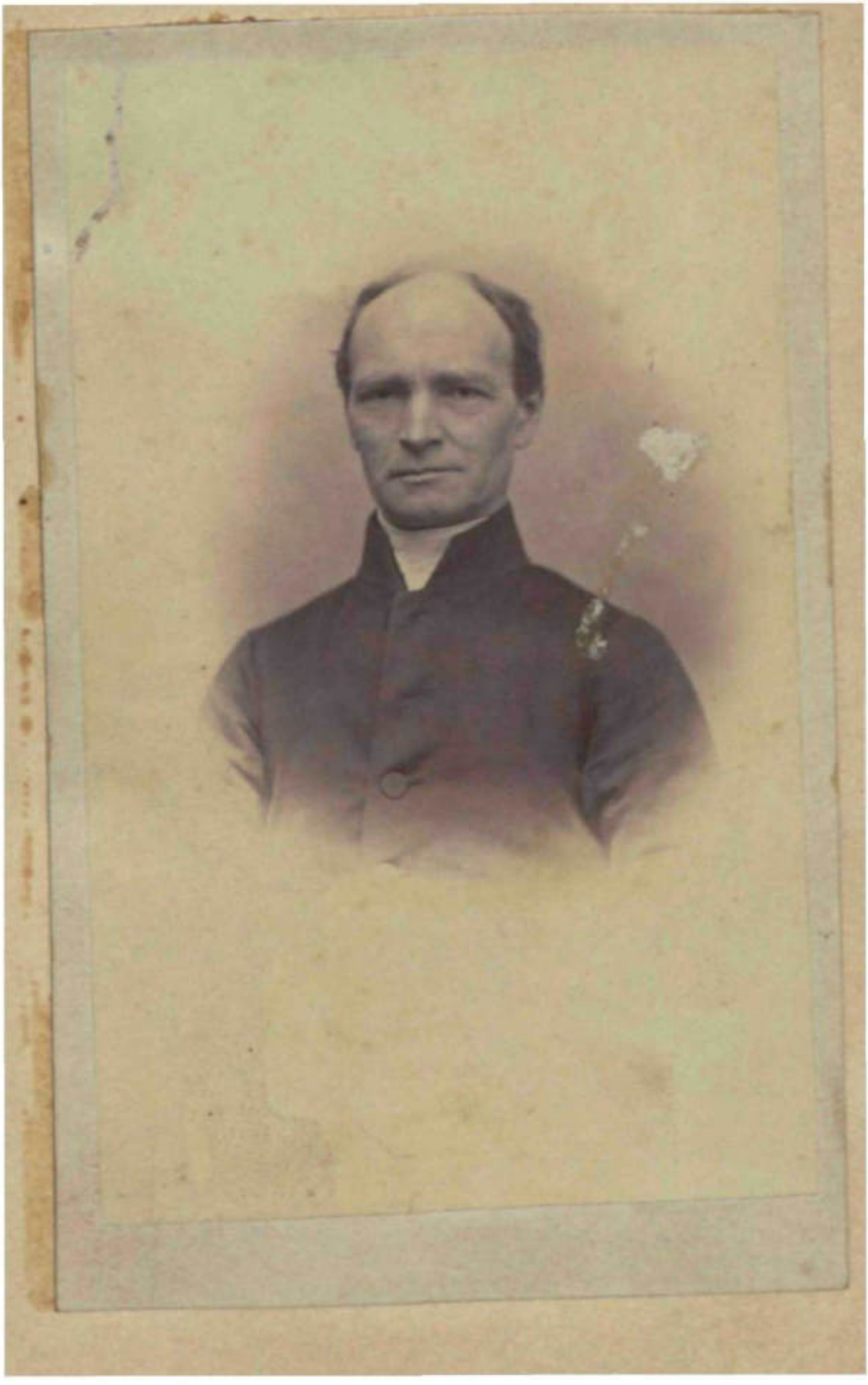

Tf.rfr

1751 + 1833.

Lambersart, près Lille, 11 fév^r 1861

Monsr le Docteur Heppe, à Zurich.

J'ai l'honneur de vous accuser la réception des quatre fascicules de Lichens que, pour suivre vos intentions, M. Muller de Genève m'a appelés.

Je vous remets donc inclus, un mandat sur Paris, au 15 mars prochain, de la somme de f 57,50 que notre ami m'a indiqué. Veuillez m'en accuser la réception, et me croire votre dévoué serviteur,

H. Desmazières

Hypha flabellata Pers.
Auf altem Kellerholz
in Salzthal (Zappelberg)
Unt. Meyermark

Ferd. Ad. Dietl

Desmazières.

Dietl (Fig. 13)

Ramolum
Equisetum elongatum Wild.

Mannheim Doell

Doell. Castelnau

25/12/65

Simultaneously with
the enclosed returned letter,
Rev. & dear friend, I
received your essay
on Zamichellia and
your notes on British
Lichens. The letter
came back, because your
address could not be found
out, though I believe to
have made no error in
the direction. I now send
these lines to the care
of Dr Hooker together
with such duplicates
of Zamichellia as I
could spare; for I think,
that you would like to
examine further into the
supposed & specific limits
of the plants of this genus.

In the Australian
species I found the
authors six-celled;
nevertheless the genus
may be monotypic.
I had never a fair
opportunity of examin-
ing the Australian
species the localities
being either remote from
my residence or not
readily accessible. That
providence grants me
life & health to advance
my work on Kiss. plants
to monocotyledonous orders
I will carefully describe
the Australian species.
I should however be
fAs-^ £t*t-y£^Kf on
your previous researches

on the material I now
send. The Zamenhellin
polycarpa I collected
whilst travelling with
Professor Nolte; so you
may rely on the authen-
ticity of the specimens.
I regard it merely as
a form of Z. palustris;
still there are some
more observations
on this plant extant
the purport of which
I cannot remember &
not ascertain at the
day of the mails depar-
ture. A variety of
extra work has been
pressing on my attention;
so pray excuse when
a series of months pas-
sed without my having
done for you all I wished

If you need anything
from him quietly,
Andre Lichens, pray
command my servit
your gratefully
attached
Fred. Mueller

LADIES' LEICHARDT SEARCH COMMITTEE

25/6/65

Reverend and dear
Sir.
Your magnificent
collection of Lichens
I have duly received
in a case recently ar-
rived from Kew. I
prize this set of plants
very much; not only
because my collection
of Lichens is, conside-
ring the magnitude
of my Herbarium*), re-
markably small, but
also because your
specimens will have
a lasting value as
[illegible] ones.

C**sL^&fr *.S4'
<

I feel also much in-
debted for your good-
ness of sending me
so many valuable
publications, for which
I will reciprocate.
I have laid aside of
all my Australian
Lichens duplicates for
you; but after all the
collection is small indeed.
Australia is not re-
markable for the rich-
dom in this class of
plants, and the most forests
with fruitrees, which
they are most frequently
and certainly some
splendid species of

Aista occur, are too
distant from Melbourne
as to be easily within
my reach.
To show you how
earnest my gratitude
I will send you
a case of about 10
cubic feets content
pressed filled with
roughly dried and
unpressed algae,
which I can easier
get. These to you
as a microscopic
phytologist will
prove of interest
& in determining
the species you will
have easy means
in Harvey's splendid
work.

Out of such a case
you can prepare many
thousand specimens
& furnish Busk
in addition with
polyzoa. — You would
oblige me by giving
a few algae also
to Dr Ward, my old
& highly esteemed
friend, the inventor
of the cases for tran-
sit of plants. If
you find pleasure in
working algae up, such
as I shall send, I
will gladly furnish
a case to you a year
Allow me to remain
your regardful
Jno Smith

Rev W. A. Leighton

Melbourne Botanic Gardens

23/9/64.

Reverend Sir.

In reply to your letter of the 14 July 1864 I beg to express my readiness to interchange Duplicates from the Collections of the Phytological Museum of this Government ~~with~~ with you for any of those you publish. The number of duplicates available at this moment is small and as I am a long distance from the Ranges, where the rarer forms, such as the beautiful Alpine order, I cannot undertake to supply at once any extensive Collections of those Groups of plants

I will however endeavour to return a full reciprocate for any questions you may be inclined to offer to the establishment I administrate.

Your publications will be also acceptable for the library of this Department and I will reciprocate for them in mine.

I remain, reverend Sir,

yr regardful

Ferd Mueller,

M.D., F.R.S.

The Rev W. A. Leighton

Mt Alvan

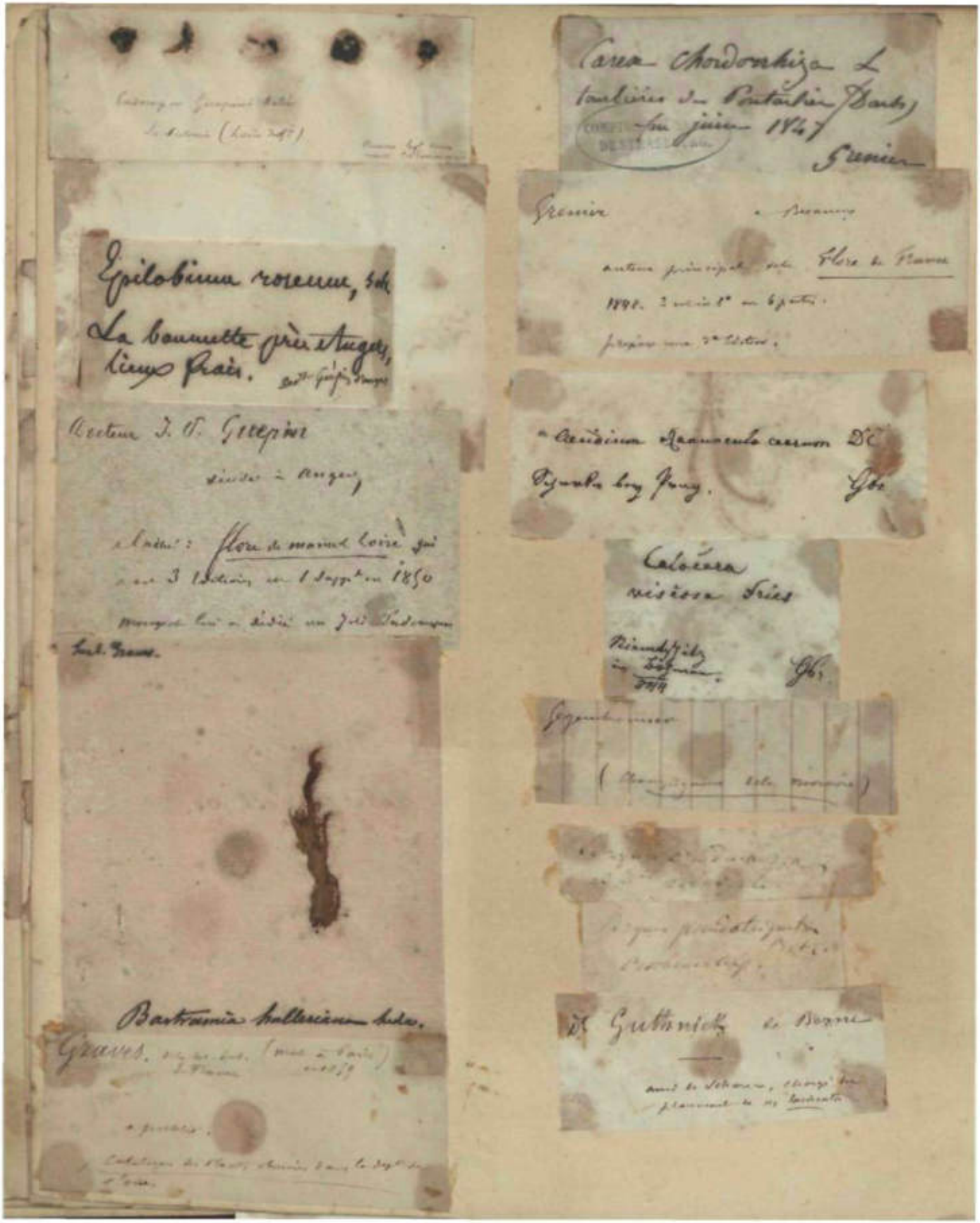

ELIAS MAGNUS FRIES

Philos. **et** Medic. Doctor,

ad **Universitatem Upsaliensem Botanices** Professor emeritus,

Reg, **Ord. Suec, d*l Stella Polari cam uagna cruee Commendator,**

icademifiB Sue"cane Octodeeimvir,

permultarum Rocietatum Suecanamm *e* Externarum Menibrum

Htc **etc.**

•natutj die **15 Aug. 1794**

tranquillam rnortr-m *ohiit* **Upsalise**

die **8 Fetor. 1878;**

quod ***Yobis*** **signrficAtum** ***rcilmt***

nomine lugeutium

hi gens filins

Th. M. Fries.

Nemini post mille secula nato decerit oc-
casio nova observandi. Seneca.

E. Fries.

Lécidée blanche noire.
Lecidea albo-atra; Schaer et calcaria.

f- calcaria Schaer. Sur pierres calcaires. C. - f² cretacea id. g- nuda, Schaer. g² forma convexa id.
h- margaritacea, Ach. Sur pierres calcaires. A-C (souvent confondue avec la Vte spiraea). i- tuberculosa, Schaer
- Alpes. a.

Anserine des villages Vte intermédiaire.
Chenopodium urbicum, L. var. b. intermedium Koch; rombifolium Muhl.
Se trouve çà et là dans le Dt de Lion et Loire. Ebt.
A. R.
A. Grognot

A. Grognot.

r7>3>—»- -

Cantharellus infundibuliformis
Fr.
Insigne Grein. Austr. sup.
Heufler 1862

Heufler. vienne

O. DEBEAUX. — Plantes de France.

Hab. Baum d'Olette (Pyr. orient.) Eaux Sulf. thermales à 160° centigrad.
Rec. le 20-30 8bre 1872
O. DEBEAUX.

Debeaux Pharmacien principal Papignan
de la Société Bot. de France.
a publié plusieurs travaux de
Portugal et de conchyliologie

Upsala, 14 Dec. 1864.

Dear Sir,

After a long interruption in our correspondency I had the pleasure a month ago to receive your kind letter of the 22 Nov. for which I beg leave to express my thankfulness. Of the [illegible] you mention, I shall try to send you some copies, though it is not possible [illegible] send all the species you desire, but several others, as for instance Varicellaria [illegible] dissimilis, Spilonema paradoxum cet., which [illegible] namely this year spent the whole summer on the coast of the polar sea, and from there brought with me rich harvests. I must have [illegible] you have a [illegible] I just now [illegible] not time [illegible] collection for you; it shall [illegible] ly come next spring.

Of your exsiccata I have got 6 fascicles, [illegible] with pleasure and thankfulness your kind offer of the continuation. Could you perhaps also impart me copies of Buellia stellulata, Stictographa lentiginosa, Opegraph Chevallieri, [illegible] rimata, Sphinctrina anglica & Cyphelium citrinum by

Mudd's British Lichens find that you have collected, I should be highly thankful to you.

According to your expressed wish I inclose photographies of my father and myself, and I shall be very glad of receiving yours.

I remain

My dear Sir,

yours

most truly

Th. M. Fries

4

. Av M»

^ dk

The Rev. W. A. Leighton

a' \ * . . \'

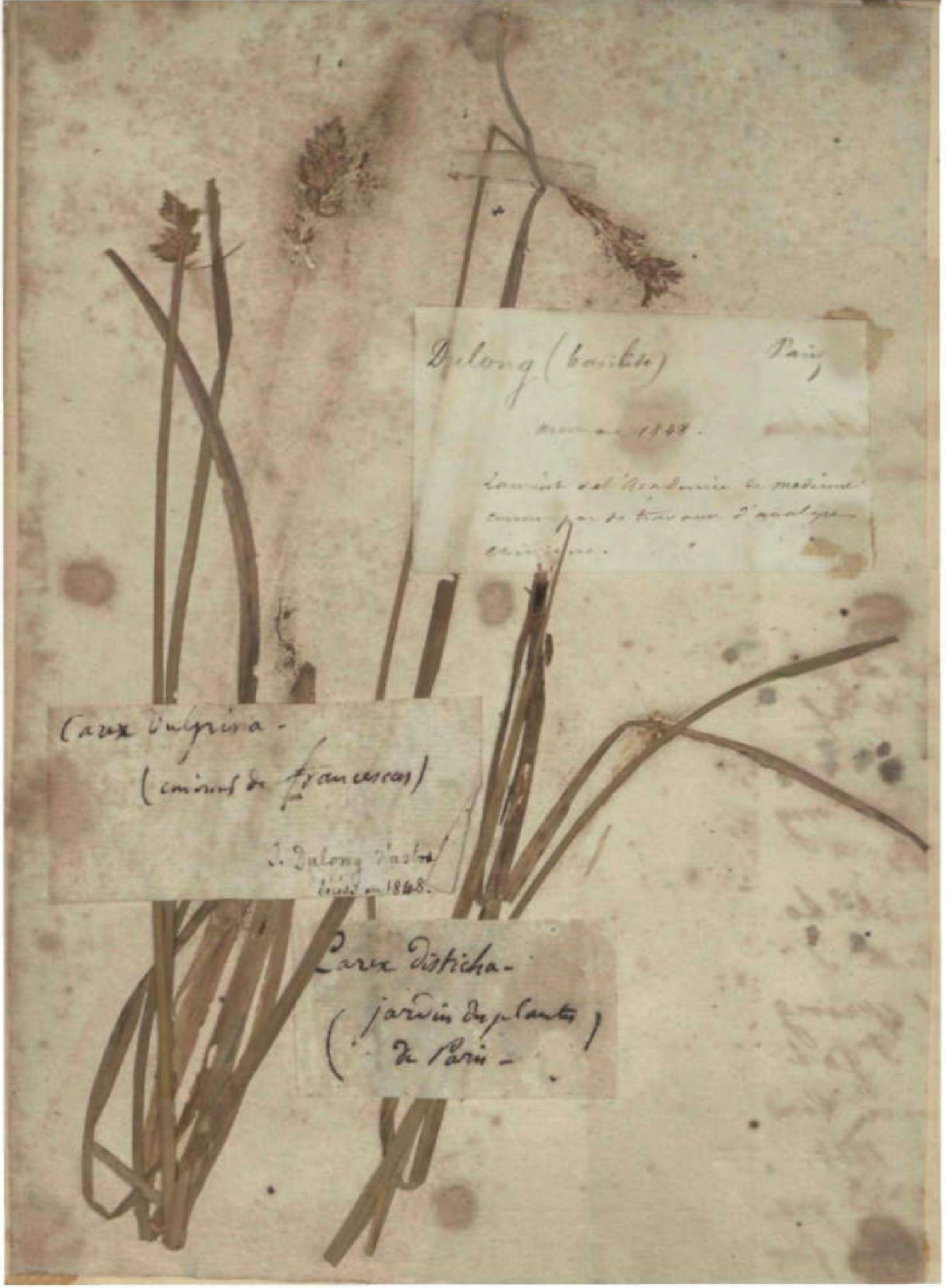
Dulong (bastide) Paris
mort en 1848.
Carex vulpina -
(environs de Francescas)
J. Dulong d'Astra
décédé en 1848.
Carex disticha -
(jardin des plantes
de Paris -)

Market Sudenheim
(Bavaria)

Revd Sir

I am indebted to you
for sending on the 2d of
June the lichens of your
Herbarium - You have my
most sincere thanks.
It has been my wish to
send you some which I
hoped to gather last spring
In the mean time
through Arnold your kind
letter of the 26th Dec. 1864.
I am glad to be able to gra-
tify your desiderata for
50 Neugroschen (pence) or

a little more.
They are <u>originals</u> out of
my own Herbarium so you
must therefore excuse their
smallness.
I must ask your indulgence
for some weeks, as the exa-
mination of my Herbarium
will take some weeks, having
very little time to spare
for that purpose.
Your kind offer of fall XII
of the lich. brit. exs. I accept,
and I only wish I may be
able to satisfy your wishes
by my future sendings,
that we may keep up a
lively exchange.

My best thanks are yours for your carte de Visite – I take the liberty of sending you mine and of begging your pardon for not answering in English. Though I know the English language perfectly I am so little accustomed to write it, that I am afraid of making mistakes.
However if you would wish our correspondence to be either in English or in Latin you have only To say which. I remain, Revd Sir with much esteem

Your most devoted

Doctor Rehm.

Markt Lugenheim
(Bayern) 4. Febr.
1865.

Euer Hochwürden

schulde ich für die gütige Sendung
von flechten Ihres Herbars, d. 2. Juni
1864 längst meinen ergebensten Dank.
Ich wünschte ihn thatsächlich durch eine
Gegensendung zu beweisen, die ich im
heurigen Frühjahre zusammenzustellen
gedachte.

Inzwischen wurde mir durch Arnold
Ihre freundliche Zuschrift vom 26.
Decbr 1864.

Ich bin erfreut, Ihren Wünschen mit
circa 50 Nr. Ihrer Desiderata, viel-
leicht auch mehr, entsprechen zu können.
Dieselben nehme ich unmittelbar aus

meinem Herbarium, es sind somit Origin. Exemplare, was manchmal deren Kleinheit entschuldigen dürfte.

Diese Durchsicht meines Herbarium wird indessen bei der sehr wenigen Zeit, die mir hiezu zu Gebote steht, jedenfalls noch einige Wochen erfodern, weshalb ich um Nachsicht bis dahin bitte. Das freundliche Anerbieten des fact. XII der lich. brit. exc. nehme ich selbstverständlich mit dem ergebensten Danke an und wünsche nur, auch in Zukunft mit meinen Zusendungen Ihren Wünschen entsprechen zu können, damit ein anhaltender reger Tauschverkehr bestehe.

Für die Zusendung Ihrer Photographie erlaube ich mir diesen

Zeilen die meinige beizulegen und
füge noch die Bitte um Entschuldigung
an, daß ich nicht englisch geantwortet
habe. Aber, obwohl vollkommen mit
der englischen Sprache vertraut, fürchtete
ich doch, ungeübt fehler im Brief-
schreiben zu begehen. Wünschen Sie
indessen lateinischen oder englischen
Briefwechsel, so bedarf es nur kurzer
Erwähnung.

Ich verbleibe mit vollkommenster
Hochachtung

Euer Hochwürden

ergebenster

Dr Rehm

praktischer Arzt.

Corbeek-Loo 25 Sept.

Monsieur

J'ai bien reçu votre envoi et comme d'habitude je vous en félicite.

Vous recevrez vos 30 francs par l'entremise de M. Lefebvre de Paris.

Agréez, Monsieur, l'assurance de mes sentiments les plus distingués

Bon Oscar de Dieudonné

De Dieudonné. Botaniste à Louvain

Paris 9 Mars 1865.

Mon Révérend,

J'aurais été très flatté de faire [illegible] vous avec vous, mais une longue maladie qui date de [illegible] ans (Je, ai 81 sonnées) ne me laisse pas la liberté de me mouvoir. Je puis à peine marcher dans ma Chambre sans risquer de tomber. Je ne puis plus m'occuper de science. Vous vous y êtes pris quatre à cinq ans trop tard; j'étais alors [illegible] avec le Révérend Berkeley, avec qui toute relation a cessé par la même raison. Je regrette infiniment qu'il en soit ainsi. Car j'aurais eu des relations très agréables avec vous. Je veux bien vous envoyer ma photographie, [illegible] présente le Champignon que Fries m'a dédié sous le nom de Monta

nea / aviLffO- llei tries (jlf><} b £i&<y -7%- f um Delilei

mont. Je receverai avec beaucoup de plaisir

la votre en echange

Sur ce je prie Dieu qu'il vous ait

en sa digne & Sainte Garde

Montagne

Je puis a peine écrire trt^. et signer mon

nom c'est tout ce que je puis faire

THINQUART. PHOT

M1N1STKRE

DE I/AGRICLLTURE. DU COMMERCE ET DES TRAVAUX PUBLICS.

QUESTIOxs relatives à la maiadie de la vigne.

1[9] La inaladif lie la vtgne a-l-clle pam plus lot celte annie quen t85a; a qudn £Vrf/"p**~
époque sest-cllfi montree? L _1_

3° Ses symplomes, ses taracteres etteneurs, ont-ils rte les m£ines mi'tiii (53a /jt^J*^ i^ff^j^^

3° La lemperatort! eTtcepiionnetle du piinlenips a-t-elle paru exereer \ww influence i &* **/**" .w*^*
quelcouque sur la uiaLidio: lluiniidite et le froid ont-ils semble acceleTer 6u cetaflier I J"l a,/^*,, */•*&'*
le develojtpemeul du ma I ? ^ •" **" *•*"*" -~rr^7

(Jelui-ci a-t-il cessii avet ic relour du boau temps pour repreiidre L-nsuile a\er une ^AA^ j[1].-- jftir »^
lemp«ralure burmde? /^f*'"^'f**.'^^j^-^!'

Dans fpicls taa Tintermiltence a-t-ellc cte observce ? {£*2***-^t^/^id ,:/*•./" **"

V Quels iOOt IP[l]* organea de la plante qui mil ete atleints les premiers . jiy^*

Quols ravages la uialadie a-t-Rlle excrces sur la vigne pendant If cours de >a ve p(l-
tation ?

h* Quels sorit les cepages qui ont dte attaques les premien,':

Qucls sont ceux qui out le mieux resislo? C^^tfcJHUiAji•• •

Quelles sont les varictes qtu out sle preservces naturellcmciil .'

6° L'esposilion, la culture, les engrais, ie sol, ont-ils paru cxercer quelque inikience
sur la maladic ? (*» +*//<*<>f{f** fitjf***[1]^ * *•"• s.*^'*^*^[1]***^7

7" A-t-Dn remarqiie que les ngnaa Iris-basses on que les parties basses dcs vignei
placees dans le voisinagc dn sol aient tttj plus tpargnees que d'autrus?

8° Les vignes maladcis pn 1 852 onUelles pr^sentd cette aunee une vegetation moins
vigoureuse ? (nullement)

En est-il qui, alleinics plus ou moins far Iran ent en 1 8-rj, aient ete prescrvc'-s na
Uirellement du fleau cotle annoe? f?f j " &* y^**» ****&•#**" — *-*,•"A[1]**—*' f* 4#l* 7~ ^XA.

9[0] La malaclle a-t-elle fait perir qneiques vignes ? /^-•*,•) +i<»b-**> iff*—

1o" Quels moyens a-l-on employes pour comlialtre la nvA? (

QueU ont etc ks resultats dc 1'emploi des preparations sulfureuses. / *fh"^ » f[i]n*r9r/*<*>'i*r*^' }

Ues cngrais uecurie et autres, / /«T«**« A- !,/*./»• .««w*w-* » /«--• r* f *•<-/*?*•

De l'incision, (on ne l'a pas prati ^)

De la (aitle, etc.? ^/*-[1]' '•

11° Quel est !e cliilTrc nppvoximalif des perles occasionnecs prtr la niahulie de la
vigo* en 1 853 , comparers a celles ilu 1«852 ?

Quels sont les points du department qui ont le phis soi;ffert ?

Uiiuutiiii. isi-i

Constanz 18. Febr.
1867

Dear Sir.

As you wished to possess -T-~-**— *v£-otograph I waited with writing and thanking for the beautiful lichens you did send to me, until the photographer was ready with this artful opus, what I send now to you; perhaps you will favour me soon with yours. With greatest interest I have read your translation of Nylanders paper on Hypochlorite of Lime etc.

A very ~~thrusty~~ mornful account reached me a forthnight ago – the dead of my good friend Dr. Hepp. He died at Frankfurt. In the beginning of this winter his wife lost an arm and the pain on that evenement has killed the

amiable old man. He leaves behind Fasc. XII – XVI of his lichens. I dont know if his widow will edite them.

I regret that the printing of my paper on „L. sabuletorum and allied species" is not yet printed. as soon as I am in possession of the first copies it will be a great pleasure to me to send you one of them.

Now I begin a new revision of the lecideas with acicular spores (indigene and foreign). Perhaps you possess some I have not yet seen. It would be a agreeabee succour to me, if you could send me any one not published in nylanders recent works.

Do you know the newest publication of Tuckerman on the lichens of California?

Before a short time M. arnold has published 30 lichens. The are very pretty. There is too the Biatora Bonleillii on leaves of Pinus, which has now be found in austria and in the Schwarzwald.

In the sweet hope that soon I shall hear of you I am dear Sir with greatest respect

your most obliged servant

Stizenberger

Constanz (Baden, Germany)
6 Febr. 1866.

Dear Ji T*-"^ friendly letter with which you have honored me came to me at a time where I had many medical busy -^y *ce that it was impossible to answer it until now. My whole correspondence stopped during this time as like my botanical studies.

HT l^r4^<*-<*->- "fc*l^ce, as beautiful it may be and as desirable for me, seemes now to me too large and in consequence too costly. Therefor I did not write to Mr Spruce. Perhaps you have the compleasance to communicate me one time the list of the lichens and the price, than I shall once more deliberate the matter. I return the list of your desiderata and deplore

that only a little party of them
is present in my collection and
from these few lichens the greatest
party in dosi minimali.

possible
to

Placodium
omphalaria Girardi
Collema albo-ciliat
Lecanora carneo-pallida
Pertusaria xantho stoma
coccodes
Lecidea micromma
Glyphis favulosa

Perhaps I have occasion to send
them to you in a short time.
If you will once make me
a great pleasure I beg you
to send me british graphideae
in little specimens; for I shall
soon concentrate my study
on that matter.

The following Nos of your collection would be also of high interest for me

Nr: 25. 35. 96. 103. 112. 138. 160. 200. 224. 269. 317. 266. 205.

I am glad to hear from you that you prepare a synops of British Lich. cW. Nylander has writen me also that you undertake that publication. I possess the book of Mudd but am not very satisfid with it.

I hope to be able in a few days to send you my paper on Opegraphae -4a* Set**-* . I have writen at Dresden where it was published 2 months ago without communication of the copies. They are obliged to send me.

If I could be useful to you
in any other regard. I would
be very glad.

Now I have the honor
dear Sir to remain

Your most truly

D. Ernst Fitzenburger

ctft^——y . le 12 mars 1855.

Monsieur,

J'ai reçu il y a déjà bien longtemps la lettre que vous m'avez fait l'honneur de m'adresser, avec le catalogue de plantes pyrénéennes qui l'accompagnait.

Le temps m'ayant manqué depuis que je suis arrivé à Bordeaux pour la révision et la coordination complètes de mon herbier, je ne sais pas bien encore ce que j'ai en plantes des Pyrénées, ou plutôt quelles sont les espèces que j'ai besoin de renouveler, car j'ai reçu successivement beaucoup de plantes de ces montagnes et j'y ai herborisé moi-même pendant toute une saison.

Quoi qu'il en soit, il est un certain nombre des espèces mentionnées dans votre catalogue que j'aimerais beaucoup à avoir tout de suite, mais je ne vous en ferai pas cependant la demande, attendu que ce nombre serait trop peu de chose pour vous et que vu le prix très-modéré que vous assignez à vos plantes, la f* — *—*^^ ui en résulterait

Festum pyrenaicum cum inclit de m' Doissier. adieu, minaspy-vous et ne minaspy pas les plantes. Dis à vous Duval

Duval Jouve

[illegible]

[illegible]

[illegible]

Annuaire de Maintenance Professeur de Botanique à Bordeaux

[illegible] : Flor. de l'Agri.

C. Martyn

Rouen 10 xbre 1865.

Monsieur

Vous avez trop présumé des ressources de ma modeste collection. Je possède bien peu des espèces que vous désirez ; la plupart sont rares ou nouvelles et quelques unes ne se trouvent pas en France. Je mets à la poste, en même temps que cette lettre, un paquet contenant les doubles dont j'ai pu disposer. J'y joins deux Endocarpon, sur lesquels je prends la liberté d'appeler votre attention. Celui qui vient sur les murs est exactement blanc mat étant frais ; serait-ce l'E. albatum Auth. Syn.

Le Pertusaria caesio alba Flot. est sans doute le Parmelia caesio alba

pour vous serait par trop minime,
et le jeu n'en vaudrait pas la chandelle
comme on dit. Cependant si vous avez
occasion de faire un envoi plus considérable
à quelque personne de Bordeaux, l'opération
deviendrait plus facile et ne vous
causerait pas un travail presque sans
pure perte.

Je viens de vous adresser un
exemplaire de la première partie
d'un travail d'aperçu sur la flore
des environs de Bordeaux. Ce travail
ne se rapporte qu'à la botanique
bordelaise et ne s'adresse qu'aux
amateurs bordelais.

Agréez, Monsieur, l'assurance de
ma considération distinguée.

Brunier

Monsieur Desmoulins m'a beaucoup parlé
de vous et il y a longtemps que je sais
par lui qu'il n'y a que des procédés
honnêtes à attendre de votre part.

Poitiers 30 aout 1855

Monsieur

La santé de l'un de mes enfants gravement atteinte & me laissant malheureusement encore de grandes inquiétudes, ne m'a pas permis de répondre de suite à la lettre que vous m'avez écrite le 14 de ce mois ; je saisis à la hâte un instant de vous remercier des offres d'échange que vous me faites & que j'accepte volontiers.

J'ai le regret de ne pouvoir vous procurer les graines ou boutures dessiccées que vous auriez désiré ; d'un autre coté, je [illegible] faire connaître que je ne m'occupe pas de numismatique & que dès lors je ne vous demanderai que des plantes.

Mes autographes ne sont pas nombreux. Cependant disposer en votre faveur de quelques pièces entièrement écrites ou seulement signées par les personnages dont elles émanent ~^.r . _- «^ᵛr-t,^,'ₜZ—• manuscrits, j'ajouterai un exemplaire de quelques mémoires historiques que j'ai publiés, mais qui n'auront sans doute que peu d'intérêt pour vous. <>w*k—-^ ^ » - I ubles de mon herbier, je ne vois figurer qu'un très petit nombre de vos desiderata ; je vous adresserai cependant ce que j'ai et pour racheter le peu d'importance de cette partie de l'envoi, je vous ferai parvenir suivant le désir que vous m'avez exprimé un certain nombre d'échantillons d'[illegible] plantes que je puis vous offrir.

Vous trouverez ci-inclus mon vaste desideratum de végétaux pyrénéens. — Je vous adresse également la liste que vous me demandez des mousses que vous

Reverendissime Domine!

Monographiam Lichenum Scandinaviæ Angiocarporum scribendo occupatus, postquam Parisios Lichenum Musei cognoscendorum caussa iter feci, in animum induxi, me studiis meis optime consulturum esse, si occasionem mihi oblatam, dum in viciniis Angliæ versor, gratiæ et liberalitatis tuæ cognoscendæ non omiserim. Certe te non fugit, quanti fuerit momenti, quum synonymiam implexam specierum extricare tibi liberet, commercio uti auctorum ipsorum, quorum publicatas sententias citare volueris. Opus tuum illustre, "The British species of Angiocarpous Lichens" inscriptum, sæpius a me consultum est, præsertim quoties formam lichenis mihi ignotam inveni; novarum tamen speci-

m'avez envoyées afin de les compléter et je
de réclame de votre obligeance la synonymie des espèces
marquées d'une croix. J'ai besoin de ces indications pour
le classement que je compte faire.

Quant à l'époque à laquelle je pourrai vous faire
mon envoi, il m'est impossible de la préciser. Soyez assuré
[illegible] profiterai des premiers instants
[illegible] de disposer.

En attendant [illegible] Monsieur
[illegible] sentiments très
[illegible] distingués

Faye

Faye décédé en 1855 à Poitiers

a publié :

Catalogue raisonné des Plantes
vasculaires de la charente inf.re

Bisanos 27 Decembre 1866

Mon cher Monsieur Bordere

J'ai été retenu par des affaires dans le Nord beaucoup plus long temps que je ne le pensais ce qui a fait que je n'ai pu plus [illegible] acquitter envers vous pour l'Erodium [illegible]scavi. Maintenant [illegible] de retour je [illegible] tout d'abord et le [illegible] est prêt. Les [illegible] ayant été [illegible] cela, [illegible] années ne [illegible] pas [illegible] frais que je l'eusse desiré, mais vous savez le proverbe. La plus jo[illegible] fille [illegible] donner que [illegible]. Nous ferons mieux au printems.

[illegible] retir que vous [illegible] à mon passage a Gedre, me semble bien etre l'Aretia hostella de L. Duf. mais je ne sais malheureusement pas où elle a été decrite. Je n'en ai pas ici, mais je vous en rapporterai un echantillon authentique en revenant de Paris.

erum multarum, quarum descriptiones et i-
cones complectitur, perpaucas tantummodo vel
fere quae inter 200 primos numeros Lichenum
tuorum Britanniae exsiccatorum distributae
sunt, mihi adhuc contigit cognoscere. Major
illa pars earum mihi restat incognita. Opus
meum igitur ut synonymiam quantum fieri po-
test completam exponat optans, quoniam spe-
cies Angliae inter omnes Europaeas descriptas
ea sunt, quae ut ceteris sic etiam mihi mini-
me sunt cognitae, ad tuam praesertim libera-
litatem refugio, orans rogansque, volueris mi-
hi, etiam Parisiis versanti (hic retardo ad ini-
tium usque Mensis Majae) singula mittere
specimina earum formarum, quarum specimi-
na collectio tua habet superflua, inter eas,
quas schedula litteras meas hic sequens conti-
net nominatas et enumeratas. Si precem me-
am non repudiaveris, animo gratissimo benigni-
tatem tuam in posterum servantem me juva-

bit, quantum potero, te remunerare, tibi
mittens quoties Lichenes habebo, quos a me
accipere te velle enuntiaveris. Ut volunta-
tem meam bonam tibi demonstrem, mihi est in
animo post dies decem vel quindecim ti-
bi mittere collectionem parvam lichenum
Scandinaviae rariorum calcariorum, quas com-
parationis causa forte mecum duxi.

Lichenibus, quos et a te et ab aliis pe-
tii, acceptis, cognitis mea Lichenum Europae
Angiocarporum admodum complebitur.
Speciebus enim in collectionibus a te, von
Zwackh, Hepp, Massalongo, Nylander, Kör-
ber, Fries, Scherer, Sommerfelt publicatis
a me jam visis et recensitis, et herbariis
musei Parisiensis, Friesii, Wahlenbergii,
Acharii (typis ab auctoribus veteribus
missis divite) perlustratis, spero ut rela-
tionem plurimarum specierum Europae ejus

tribus mihi contigerit perspicere.

Indulgentiam denique tuam restat ut petam propter audaciam meam, qua tibi plane incognitus gratiam tuam singularem affectavi!

Parisiis pridie Calandas aprilas 1858

Maxima cum reverentia et modestia

K. J. Lönnroth Dr Suecanus

adr.: 6, Rue neuve des Poirées, près du Panthéon

Dr. J. Müller
natus 9 May 1828

Genève le 9 Mai 1865.

Monsieur le Docteur!

Ayant été chargé par le Docteur Hepp lui-même de terminer les 4 derniers volumes de ses Flechten Europäis, j'ai aussi eu à m'occuper des envois à faire aux souscripteurs et c'est pour cette raison que vous recevez de ma part cette lettre d'avis. —

Le 2 Mai il a été expédié de Zürich, pour vous, par la Poste, une petite caisse contenant les volumes XIII, XIV. XV. XVI des Exsicc. du Dr. Hepp. — La caisse est adressée à Messrs. Williams & Norgate, 14 Henriette-Street, Covent Garden, London, pour vous être remise.

D'après les notes du Dr. Hepp, vous recevez cette suite de fin de la publication gratis.

La Synonymie pour tous les 16 volumes n'est pas encore entièrement imprimée, vous la recevrez dans quelques jours.

Les dits volumes étaient déjà presque finis et je n'ai eu à traiter que des points secondaires.

Veuillez agréer, Monsieur le Dr., l'assurance de ma Considération très-distinguée et de mon entier dévouement.

Dr. J. Müller, Conserv. Lich. DC.

Genève le 12 Février 1872.

Cher Monsieur,

Vous aurez certainement été étonné du silence que j'ai gardé après l'aimable lettre que vous m'avez adressée à la date du 26 Oct. 71. La raison de ce silence était l'impossibilité de donner suite dans ce moment, à mon projet d'échanges, car le fil de mon travail sur Euphorbiacées du Brésil absorbait tout mon temps. Maintenant je suis un peu plus libre et je profite de ce moment pour vous dire que je serais très-heureux de recevoir de vos nouvelles et de vous donner des miens. Pour aujourd'hui je me contente de vous adresser les deux Photographies demandées. Je vais m'occuper ces jours d'une liste de mes

Desiderata qui sera assez longue.

Comme j'ai énormément de Doubles de [illegible] je désire me mettre en rapport, peu à peu, avec plusieurs des Lichenologues de la Grande Bretagne et je vous serais bien reconnaissant si vous voulez bien me donner une liste de ceux qui ont des Lichens disponibles et qui ont beaucoup herborisé dans ce sens. Où des [illegible] p. exemple Dr. Larbalestier ??

Dans votre intéressant Lichenflora p. 66 et 72 il y a K f mais que signifie ce f ? Veuillez me favoriser d'un mot d'explication. Vi^CX^^/CA y l'intitre first K+ and afterward Ct ?

Veuillez, [illegible]-honoré Collègue, agréer l'assurance de ma considération très-distinguée et de mes meilleurs sentiments.

Dr. J. Müller.

Alphonse De Candolle
natus 1806.

Ilci'imrmm I*. F. tIltrH Irut.

Hypericum nummularium Lin.

Les échelles près Chambéry

Huguenin

Huguenin (Aug^t) à Chambéry

De Haller.

Melothria pendula L.

Melothria L. Sp. vrica

25. TTILTOlf PLACE.
S.W.
London
March 16/86

Dear Sir

Your paper which was laid before the Linnean Society at its meeting yesterday will I have no doubt be duly appreciated as a valuable contribution to our Journal I do not however see any prospect of our being able to give the coloured illustrations you suggest. We have a considerable number of plates

55 WILTON PLACE
S.W.

in hand for the next part of
our transactions - and I should
be sorry to see your paper
kept an indefinite time on
the chance of procuring
illustrations; which however
much they may be desirable are
not indispensable

Yours very truly

George Bentham

Revd W. A. Leighton

Alexandre Reed.
N. W.

Feby 1st. 1875.

My dear Sir.

Very many thanks for copy of your Lichen-Flora of Great Britain duly received on Saturday morning

Believe me

Very faithfully yours

Robert Bentley

Rev. W. A. Leighton.

1835?

Vienne ce 11 de Juillet
1836

Permettez Monsieur et Très honoré Collègue que je Vous presente un jeune jardinier instruit et fort zélé, attaché aux Jardins de S. M. L. Empereur et je Vous prie d'aider Mr Antoine de Vandamme grace pour profiter au mieux de son court séjour à Strasbourg. Agréez les assurances de parfait estime et considération.

Jacquin

Doryphora sassafras

Ex herbario Musæi Parisiensis.

Potentilla Lusiana

Sport

Cl. Jacquin

Baron Jacquin

Imperial de Vienne

Professeur de ...

...-/.

...

Zelaya Gramianum rariorum.

Vindobon. 1813 - 1844. in fol. pl. ...

Market Wighton
March 20th 66

My dear Sir

I'm very glad you have been pleased with my pamphlet; so am I with yours I am afraid I may not be able to find out the specimens of the Lichens you have pointed out; Certainly I have none of the "Calicium culmigenum", which is a Trouvaille of my friend Dr. Vaglietto. As for the others I'll look in my collection, ^U /*"* m ot touched, since I gave a sample of each, some two years ago, to the British Museum Nay I left there some of the rarest and best samples which I wanted to have named, and some too cumbrous and burthensome on stones etc etc. If I find the Hazenia and the other you have named (the Rhinodina I am sure I had) I'll send them to you with pleasure

Were I not so deeply engaged in other stuff
I should be very glad to take up again this
interesting stuff of lichens; seeing that I might
avail myself of your very valuable advice
Perhaps I may do this hereafter in the
mean time, very happy indeed to have your
photograph, accept

My dear Sir

that of Yours sincerely

Prof Joseph Gaylordi

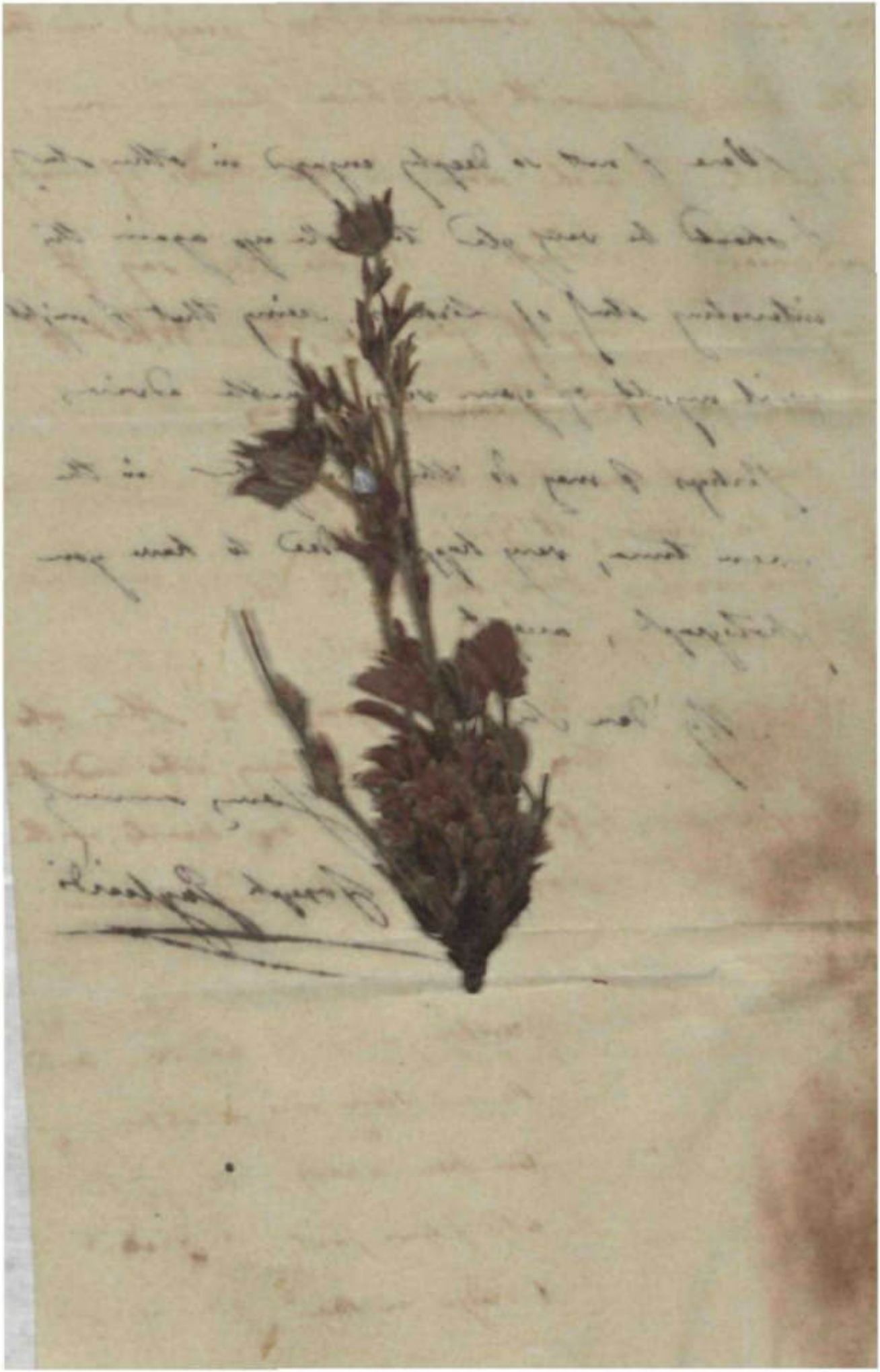

Rugby July 13th/40.

My very Dear Sir

You will think perhaps I have forgotten you and all your kindness. It is not so. I was thinking all these days, especially in that most holy sacrifice which, I am glad to say, you have so highly commended and praised in that little book wherewith you have favoured me, and which I wish were in the hands of many good-minded protestants. I dare even say I prayed as for myself, for you, too. — What I did pray for both I can hardly say:

'For sometimes it is best to fall
In silence, at God's feet,
And worship Him, our all in all,
While lips no words repeat.'

What I am sure is that I prayed to Him who knows our down-sitting and our uprising, who understands our thoughts long before, who fills our hearts with food and [illegible]

*7 ir~
*A-/»Wf +*mplexy ^^ J- fcd&Z. c*d* 4+*~—* •

I will say no more, for I know 'my moisture is like the drought in summer'; He knows the time when He will be found, which is by no means

J&L A^S «*&4&*J -

What I sincerely rejoice at, is to see that the thallus is sound, that there are plenty of living gonidia swarming within, though the apothecia seem not yet to be formed, and barren paraphyses keep the place of sporangia.

But, about Lichens I shall write to you again, I hope are Hay, S^~ Cardiff, where I shall soon return, after a short trip in Leicestershire. Believe me in truth

Yours very aff^t. in X^t. Jo

J Gagliardi

P.S. The packet came safely. Thanks

Market Weighton March 5th 63.

Dear Rev.d Sir.

I was very much pleased reading in the last No. of "Science-Gossip" that you have yielded to Nylander's solicitations, and are preparing for publication a "Synopsis of British Lichens."

A few years ago, whilst in Italy, I was myself engaged in this branch of Cryptogamy, as you may have seen from the "Escursione Lichenologica dal Lago Maggiore al Sempione," published by Dr. Baglietto in the "Commentario della Società Crittogamologica Italiana." After that, my friend Dr. Garovaglio of Professor of Botany in the University of Pavia, continued to send me his publications on the same subject; desirous himself to enter in communication with

Dreadly bad, not very far from Pottington; I stopped there a good while admiring these beautiful lichenological maps, but unhappily I had no hammer with me, and I scratched just a bit with a knife you will see at Nord.

I have some other samples of this neighbourhood new for me, but I think too common for you, which I should be glad to send to you another occasion.

Believe me

Dear Sir

Yours ever truly

Prof. Joseph Gagliardi.

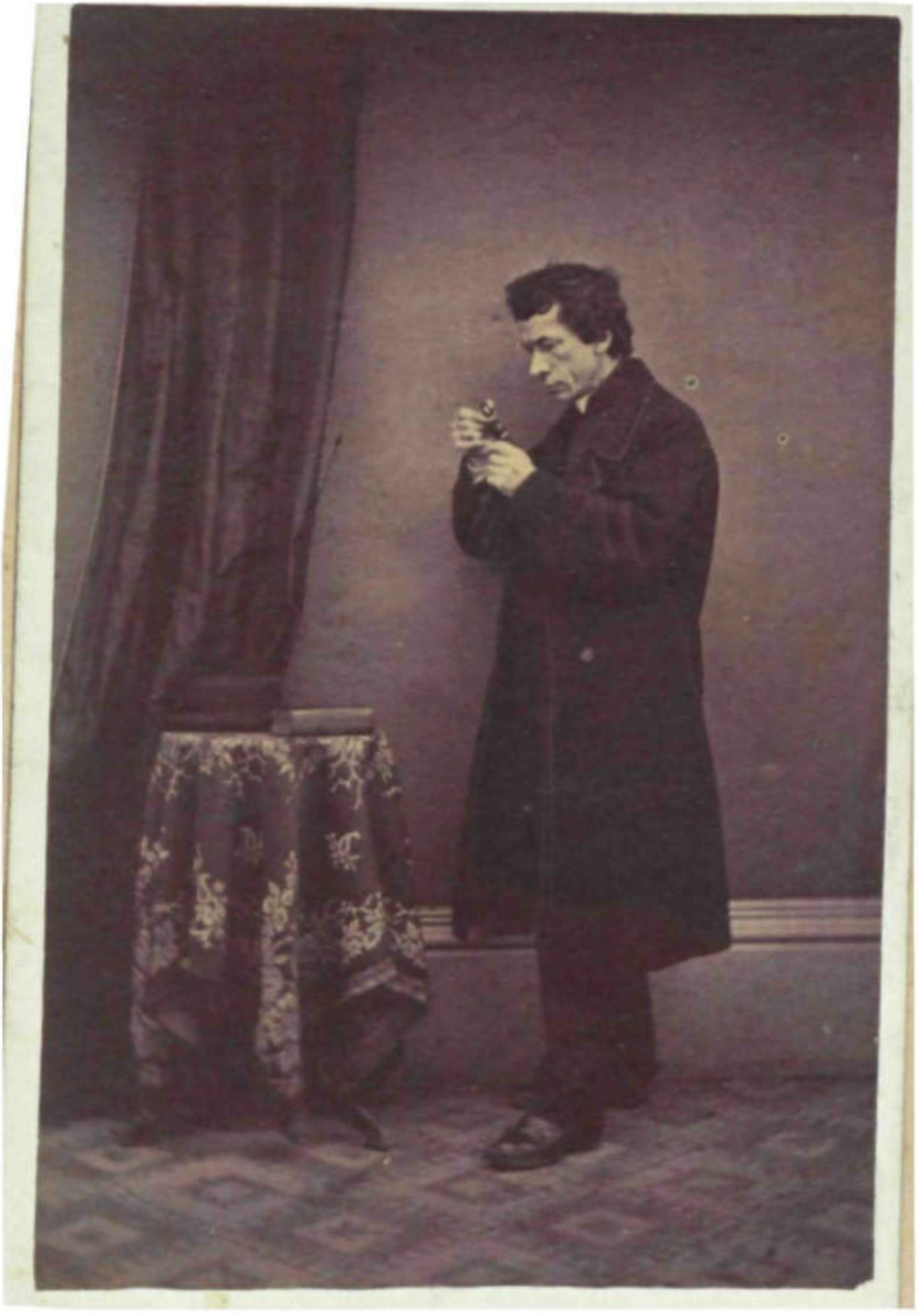

the best British scholars on this department.

Oates was now particularly engaged with Desmids and Diatomaceae, and did not know before your address so failed with the pleasure to correspond with you, as I would have done otherwise.

For the nonce I beg to forward you a pamphlet of Dr. Garovaglio, and as he is just coming in London for the next Botanical congress, I'm sure he will be much pleased to make there your personal acquaintance.

As you wish to notice the more interesting localities I'll point out two in these environs (not very rich in lichens) which I think worth noting: the first is "St Austin stone" in a very remote corner between Market Weighton, Beverly and Drewton, which, I fancy, stands for Druid-town, and the said Stone was probably a Druidical altar. I enclose here a very small bit N. 1. The second locality I have just lately remarked, is the old Crudhall-bridge on the

My dear Sir

I shall be very pleased
to send you a copy of
Record of the Rocks in
exchange for your
work on the Lichen
flora of Great Britain
which I dear is an
excellent work on a

subject of which I regret
to say I am altogether ignorant
When however I possess your
work I expect I shall no
longer pass by a rock
covered by a Lichen. I
shall be in London next
week and will ask Mr
Murray to lend you a
copy of the Records which
I hope may have some
words which may
interest you when reading
them. Remain Yours
very truly
W. S. Symonds

Pendock Rectory
nr Tewkesbury
Feb. 1. 1873

r //-f//////i;

Internal Horticultural Exhibition.
& Botanical Congress.
Office, 1, William Street, Albert Gate.
Knightsbridge, W. Dec. 20. 1865.

Dear Sir:

I beg to enclose you an official invitation to the Great Bot. Congress we are trying to get up, and express a hope that you may favour us with your presence. I should also feel much obliged if you could name to me any botanists in your neighbourhood to whom ~~the~~ an invitation

S>£~~. ^ * ^f £7

should be read.

Allow me at the same time to conf[illegible] [illegible] projected Synopsis of British Lichens. I have a long [illegible] of new species for the forthcoming [illegible] of Journal of Botany [illegible] should feel very much pleased if you would [illegible] favour [illegible] (as Editor) with contributions [illegible] the Journal. I should like to give a

coloured plates of half
a dozen of the most
remarkable recently
discovered British Lichens.

I am much obliged
for the botanical
and shall have great
pleasure in inserting
it. Believe me
Dear Sir
Yours very truly
B. Seemann
57 Windsor Rd. N

> f c ^ = - ^

57. Windsor Road. N.
Friday night

Dear Sir.

I am much obliged
to you for the article you
sent to the Journal, and
will let you have a
proof of it.

I drew Mr. Carroll's
attention to some of
of your papers, but
he did not seem to
like my interference,
and only partly avai-
led himself

of my suggestions. His second list has just been published (in Jan. number).

I have great pleasure in enclosing my portrait, the last I have got left, and shall be very glad to receive yours in return. How thankful we ought to feel that photography enables us to form some kind of idea of correspondents

whom we value but may never have the chance of seeing in life.

I have yesterday received a whole batch of Lichenological publications from Pallavarini of Pavia, and must give some notice of them in the Journal. They are chiefly written in Italian

and if you could make
up your mind to write
a notice of them for
the Journal, I would
forward them to you,
and you could after
that add them to
your library. There are
2 very elaborate mono-
graphs of Verrucaria with
plates. If this proposal
should meet with your
approval perhaps you
will kindly drop me a
line. Believe me,
Dear Sir. Yours truly
B. Seemann.

Focke & Ahlfeld.

Lille, Limoges 22 avril 1871.

Monsieur,

Permettez-moi de vous adresser mes remerciements pour votre intéressante brochure intitulée Bryologie du Département de l'Aude. J'ai lu votre préface avec un grand plaisir et plus tard j'aurai l'occasion de consulter soigneusement votre catalogue. De mon côté j'ai recherché et étudié les mousses de la haute-Vienne; il est bien possible qu'un jour je publie le résultat de mes recherches, et dans ce cas je m'empresserai de vous adresser mon petit travail. En ce moment je rédige une petite florule de la Hte-Vienne pour les Phanérogames; si le temps me le permet j'ajouterai à ce premier travail la liste assez longue de nos mousses, Lichens, hépatiques etc....

Veuillez agréer, monsieur, tous mes remerciements avec l'expression de mes sentiments les plus distingués. E. Lamy

Hieracium brevis apum gaud in valle Egina, Distel, in Valesia superiori

BOTANISCHER TAUSCHVEREIN IN WIEN

Dr. Lagger

Dr. Lagger à Pöttenthal

[illegible] 1870

[illegible] Tribunaux

[illegible]

[illegible]

Jack

[illegible]

Lamy

à Limoges

Bryologie a fait des découvertes intéressantes.

[illegible] 1.

[illegible], dans les prairies [illegible]

juin 1841.

A. Lagger

Amherst

1 April, 1785

.4—

transmitting to you a larger work upon which I am now engaged, & which I hope to print within the year.

It would give me great satisfaction to possess also the continuation -Z S*~ E*-y~*fc i-w^^S** — but I cannot at present offer you any -*^ but ^ own /• -Z which only three parts (nos 1—150) are issued — to *^> -r ^; so more are ready for the glaring /• — ~<L shall hope to get at ^r not • ; ing to •^^^y^/'f^y others) before a twelvemonth has passed.

Will you pass if me to add that should you send Dr Gray the photograph desired by him, it will gratify me exceedingly to add a copy to my own little collection which is confined to Lichenists.

Believe me Rev. & dear Sir
With my great respect
Truly yours
Edw. Tuckerman

^^-."^c%>

vV*V"^-» —** JX ^»

^ -J ^-*^ V *S »-

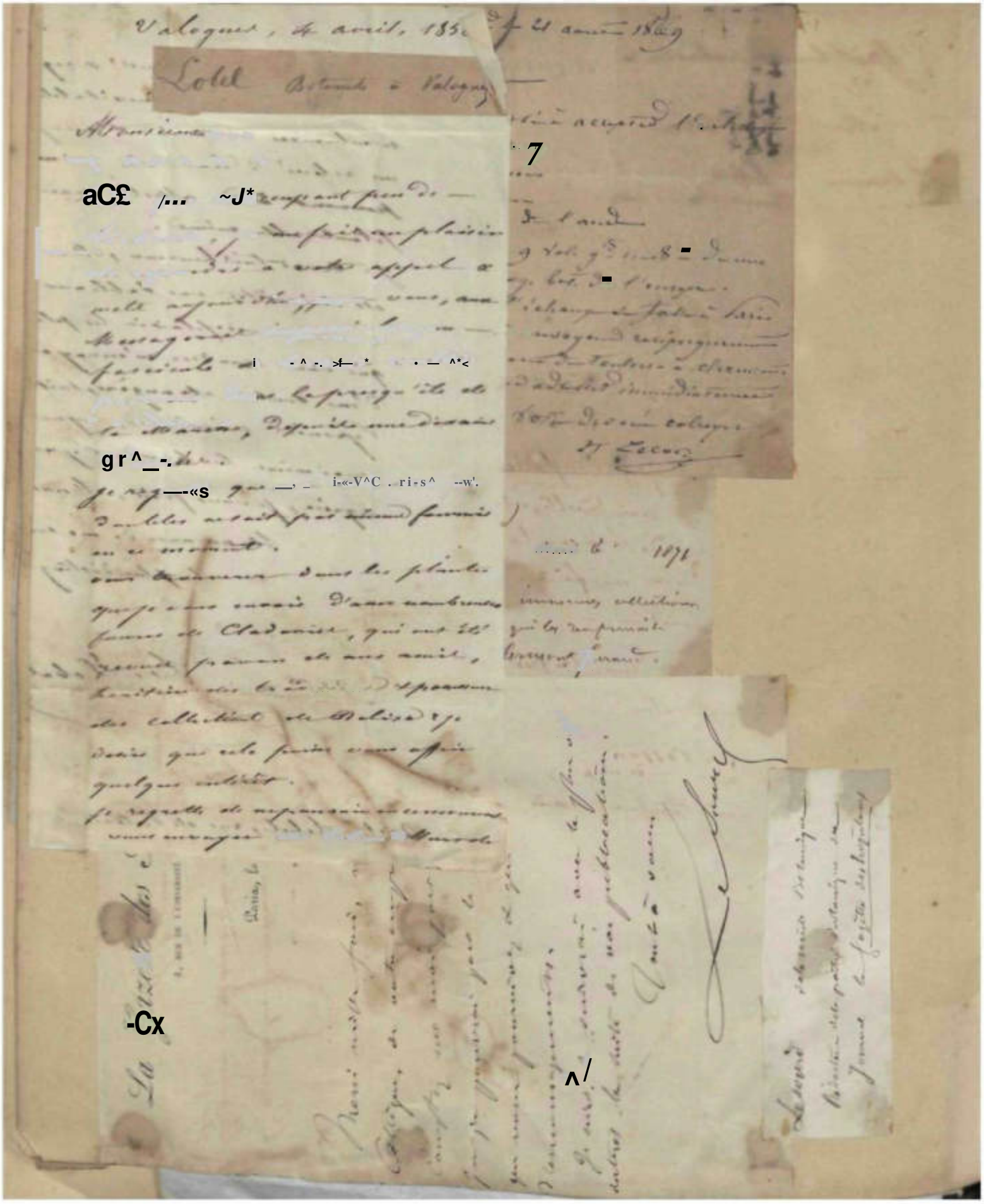

fa — 1 février 1866

Monsieur

J'ai l'honneur de vous faire savoir que j'ai reçu ces jours derniers de M. Ferd. Müller, Directeur du Jardin botanique de Melbourne, un envoi renfermant [illegible] de plantes à votre adresse. Je vous serais très obligé de m'indiquer par un mot de réponse, la voie par laquelle je devrai vous faire l'expédition de [illegible].

Veuillez, Monsieur, agréer l'expression de ma haute considération.

E. Cosson
de mm.

Paris, 12, rue du grand Chantier (Marais).

Epilobium palustre

Marnes de l'Erdre

Le bourneux

Le tourneux à Chateauroux
Portaviste.

Laramberque de Castres

Convalsulus Dumetorum L.

Castres. — Les haies, à la vigne.
7bre. 8bre. —

J.ne de Laramberque

Monsieur le Docteur !

Ayez la bonté de moi mettre Votre excellente ouvrage Champignons et Votre Lichens d'Europe, je Vous en prie, par la poste.

Peut-être Vous voulez recevoir mes ouvrages bryologiques ?

Avec la plus grande considération

Votre humble serviteur

S

S. O. Lindberg M. D.

Professeur de Botanique à l'Université, Helsingfors, Finlande.

Helsingfors, 18. Nov. 1869.

Ex. Herb. Ilrtirtrf l-artigue.

Phisglossum lusitanicum de Pau

Cne Galout

Lartigue. H.

flore des Pyrénées

Lamentaria Kalifornica Gill. Cherbourg.

Elasticita fiscola Steph.

Draparnaldia acuta Kütz. Sev. Vosges.

René Lenormand,

Savant algologue

Rouen en 1872

Lichens olenaceus Chin

Lambert Pour la fantaisie de Paris. Quay 1847.

Lapeyre Toulouse

Herbier acquis par M. Jomé de Londres

(date) 22 Février 1870 (somme) 42f50c

Immédiatement à cette réception

~~[illegible]~~ je m'engage à payer à M. C. Bonnegrière la somme de trente francs, montant de la livraison 1re du 2e volume de la Cryptogamie illustrée : les Champignons d'Europe, un volume grand in-4°, avec 1.700 figures, relié à la Brudel et expédié franco ; 2e de la prime des ~~[illegible]~~ d'Europe desséchés (1re et 2e fascicule). Je m'engage, en outre, à payer à la même époque la somme de douze francs cinquante centimes, montant (spécialement réduit pour cette souscription) du 1er volume de la Cryptogamie illustrée : Lichens d'Europe, 1 vol. grand in-4°, avec 927 figures.

Nom, prénom et domicile (signature)

Emm. Lemaout à Paris, rue de Poissy 2 près le quai de la tournelle.

Newcastle, 16 dec 1845

My dear Sir,

Many thanks for your very kind but undeserved attention, which I ought, and intended to acknowledge long ere this time. The specimen of Bartramia calcarea is fine, and the best I have yo[illegible] I am sorry you had such bad weather in Teesdale; this alone would much tend to hinder your success. I am glad you were so fortunate as to discover Hieracium alpinum in the Langdale pikes, though you did not meet with the other Hieracia and the Saxifrage.

If you have any rare Teceda
a Lake Country Mosses, to spa
I should be thankful for spe
mens.

I beg to enclose to you two
three morsels of Lichens whi
I found on a plant of Ceradea
furcata Lindl. in Bot. [illegible] the
are those which I mentioned to
when I sent you Dufourea f.
mea. One seems a [illegible] of
Lecanora cerina Ach, [illegible]
cerina Fries Lich. Europ.; another
form of Lecidea parasema a
& Fries?. The other something
like Lecanora albella Ach. [illegible]
that it is, it is nearly all I got.

Be so good as tell me what
they are. The only other Lichen
I observed on the plant is a small
Opegrapha, nearly resembling a
Lecidea, and with a very thin
crust, or with scarcely any.

I am glad to hear, through
yourself I believe, a very favorable
account of Mr. Spruce. I have
not heard of his collections,
though I reckon myself a
to subscriber to them.

Have you received Mr. Hassall's
work, please to give me your
candid opinion of it. I did not
subscribe to it, though I have
done so for Mr. Harvey's new

C 3x ft 8

work on British algo.

Believe me, my dear Sir,
to remain your faithful
& obliged
Wm Robertson

The Lichens came from the Coast,
a few near to Ichaboe.

Wm Bowerbank Esq.

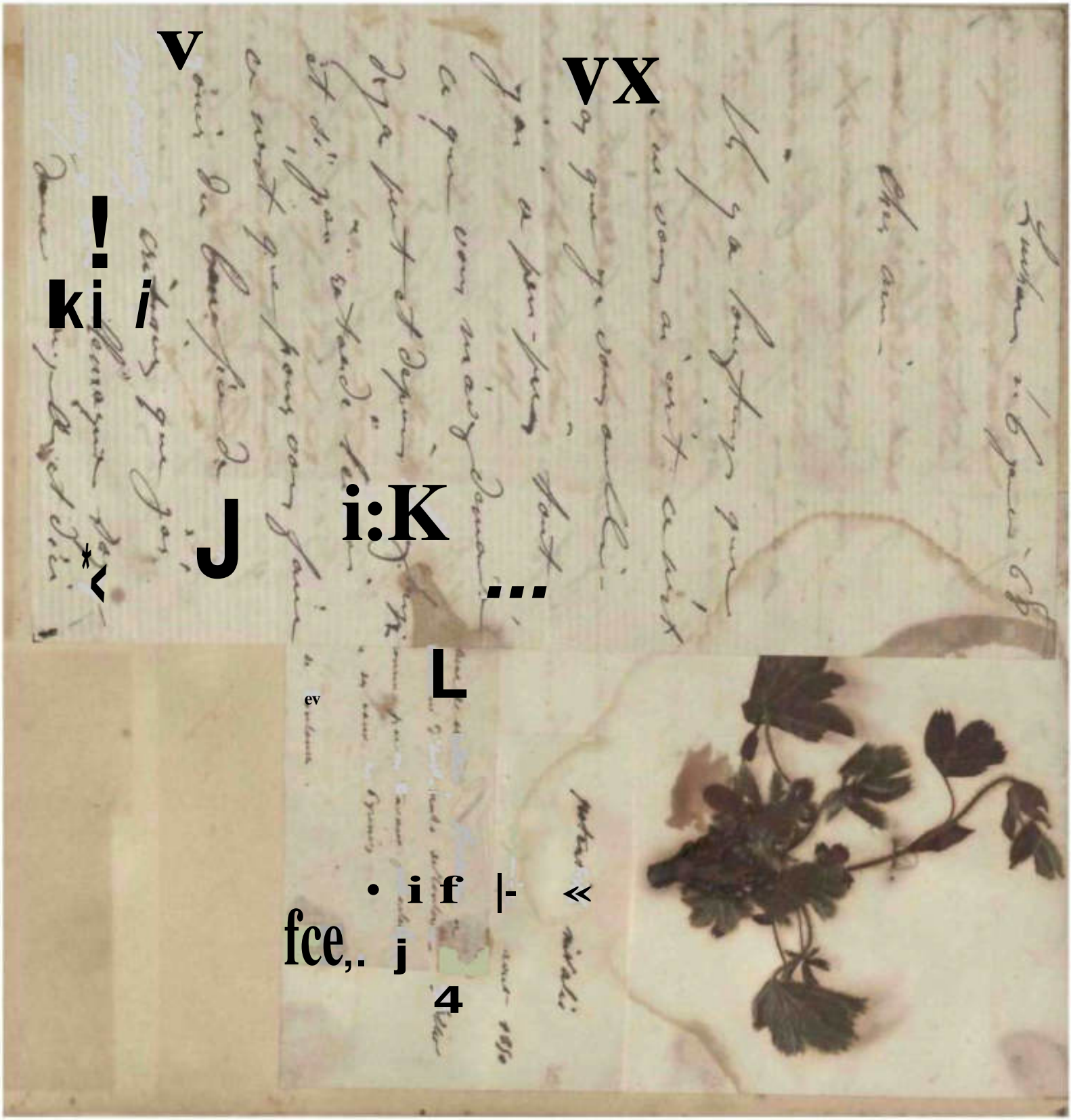

Helleborus viridis. S. L.
Hellébore à fleurs vertes. vir. Y.
F. Ranunculaceae = Renonculacées.
Environs de Bayonne.
Février 1822.

(Dr Maire)

Maire Botanist. Paris.

L'Inspecteur [illegible] de ce savant [illegible] (Plantes Européennes) dans la notice Delessert.

Cephalaria Transylvanica (Schrad)

Fleurs Juillet
Fr. 7he Cannes (Var.)

H. Lorey

F. Lorch à Montpellier

a publié un travail sur les Sanguisorbes

Herb. J. Lloyd.

Pancratium maritimum

Sept 1850

Thouat (Morlihon)

Lloyd Nantes

a publié la flore de la Loire Inf.

Je soussigné (Nous, prénoms et domicile), Marcilly, Louis, Inspecteur des Forêts à Nice (Alpes maritimes) 1, Boulevard Longchamp.

souscris à un exemplaire de la **Cryptogamie illustrée** (**Champignons d'Europe**, 1 vol. grand in-4°, avec figures), par M. C. Roumeguère, et m'oblige à en payer le prix, soit *cinq* francs, au moment de sa réception.

(Date.) Nice, le 22 Juillet 1859

(Signature.) Lemaire

Membre de la Société Bot. de France

(Détacher le présent Bulletin et le jeter à la poste, affranchi avec un timbre de 20 centimes pour l'intérieur de la France).

Chance que me ferait courir la négligence des employés de la poste ou la trop faible dimension des boîtes des facteurs.

J'espère agréer, Monsieur, l'expression de mes sentiments les plus distingués,

Le Maréchal

Nice, S >r^te 1869.

Monsieur,

J'ai reçu la circulaire par laquelle vous annoncez la prochaine expédition du volume de la cryptogamie illustré relatif aux Champignons d'Europe.

Celui qui traitait des Lichens m'est arrivé tellement [illegible] poussé par la poste, que je vous serai très obligé de m'envoyer celui ci par le chemin de fer, en le plaçant entre deux morceaux de carton — Je préfère avoir à payer les frais d'un port, d'ailleurs peu considérable, à la

De Marsilly, Inspecteur des Forêts
membre de la société bot.

Clapham Road, London
July 10th 1835.

Sir,

As some sort of introduction to you I may mention the name of our mutual friend Babington, but I believe that your zeal

z * - ^ -

terests of Botany will induce you to excuse the liberty I, as a total stranger, am taking in addressing you.

The circumstance of your having by cultivation succeeded in identifying Viola lactea with V. canina ^z. (which was communicated to me by Mr Bowman at the Linnean Dinner in May 1834,) certainly astonished me not a little, as I had a few days previously been staying at Tunbridge Wells where V. lactea [illegible] dant, and had quite persuaded myself it was a good species. As you will probably be glad to hear anything either in favor of or against your theory I will at once place you in possession of all the facts which have come before me, without hazarding an opinion because my observations have not been made with sufficient care, continued long enough to warrant me in giving one.

sC*-a.^-/f*4 I first saw Viola lactea living.
I was on the point of taking a long walk from
Tunbridge Wells to Waterdown Forest (the only
station about TW given by Forster in his Flora)
when I accidentally learned from my sister
that one of the children had brought in a
white ve*<r^^ j£rr^ *^-~ ^ommon before the hou
On examination this proved to be V. lactea
and a visit to the Common enabled me to
procure a large stock of specimens.
It is a singular thing that a plant so abundant
I may almost say in the middle of the town
should only have been found by Forster and
another resident Botanist at a distance of 3 or 4 mi
This perhaps +A*~ 4U L favor of its being a state
of V. canina dependant on some accidental
^>> ◁'^Vi/^o^- I should say however that
V. canina is very abundant on Tunbridge Wells
Common and that on the adjoining waste
Rusthall Common V. flavicornis but
I never saw a specimen of lactea.
The flowers of lactea are sometimes but very rarely
blue but in these cases the leaves did not
more nearly approach those of canina than
the ordinary state of lactea. When white (as
most usual) they are always of a bluish skin

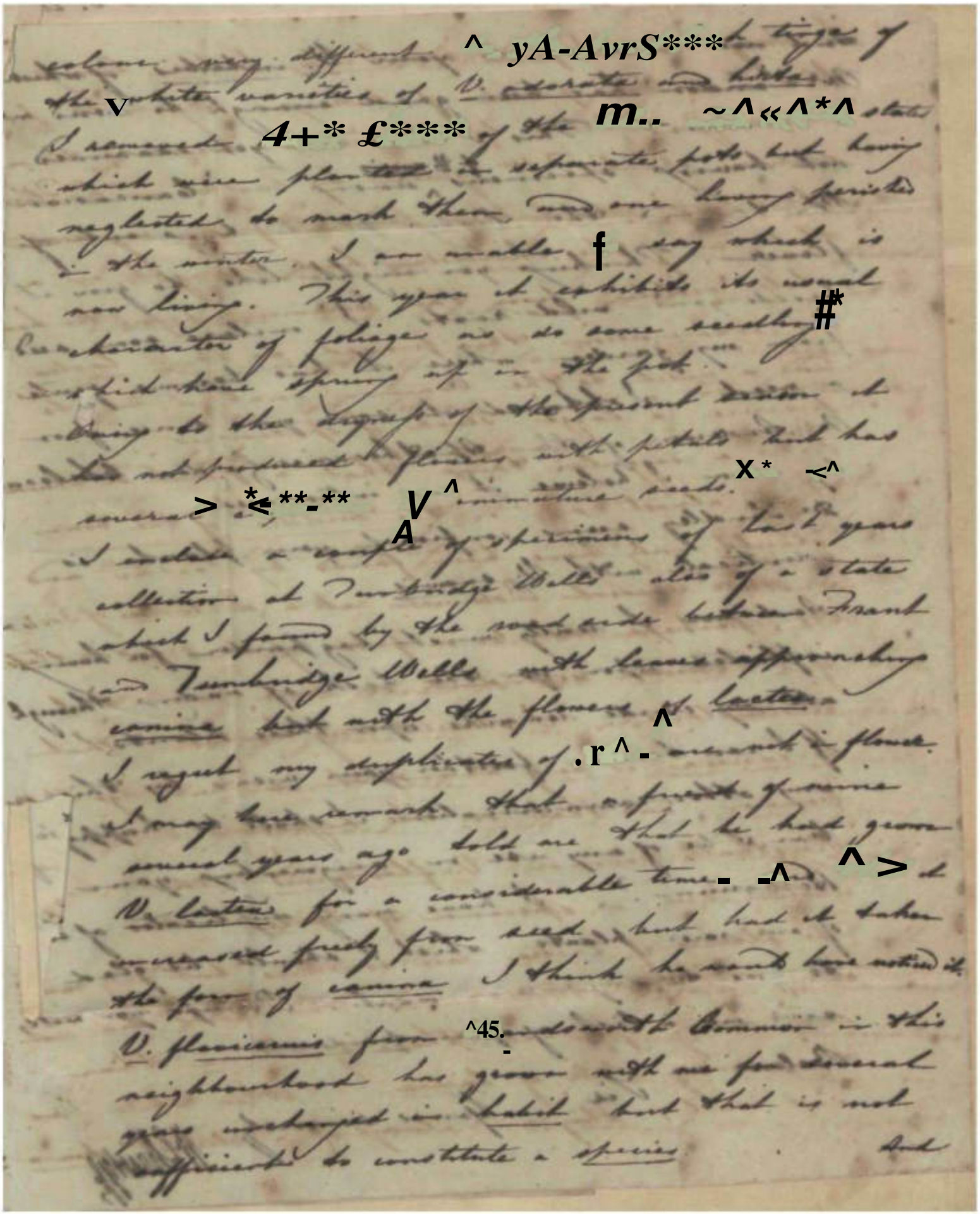

colour very different ^ yA-AvrS*** the tinge of
the white varieties of V. odorata and hirta.
I removed 4+* £*** of the m.. ~^«^*^ states
which were planted in separate pots but having
neglected to mark them, and one having perished
in the winter. I am unable f say which is
now living. This year it exhibits its usual
character of foliage as do some seedling #*
which have sprung up in the pot.
Owing to the dryness of the present season it
has not produced flowers with petals but has
several > *<-**-** V ^ immature seeds. X * <^
A
I enclose a couple of specimens of last years
collection at Tunbridge Wells also of a state
which I found by the road side between Frant
and Tunbridge Wells with leaves approaching
canina but with the flowers of lactea.
I regret my duplicates of .r ^ - ^ are not in flower.
I may here remark that a friend of mine
several years ago told me that he had grown
V. lactea for a considerable time - -^ ^ > it
increased freely from seed but had it taken
the form of canina I think he would have noticed it.
V. flavicornis from ^45.- Sandsworth Common in this
neighbourhood has grown with me for several
years unchanged in habit but that is not
sufficient to constitute a species. And

And now a word on your V. imberbis of wh
Mr Landon has been good enough to send
a specimen. This I have not yet examined
not having specimens of V. suavis among my Caucasian
Plants, and the living plants being out of
flower. Thinking you might like to grow it
beside your wild roots I enclose some sa
from my garden where it has become fixed
a weed. I obtained it some years since from
Mr Anderson of the Apothecaries Garden Chelsea
by whom I believe it was introduced.
Dr Lindley seems confident your plant is
identical with V. suavis.
And now I really must beg pardon for having
inflicted upon you the task of wading through
all my crude remarks upon these plants.
If I can however further your views by this
any other communication I shall be hap
Can I be of any use in augmenting your
Herbarium? I have many duplicates
of our rarer plants, which I should be glad
to give to any one in want. Perhaps you will
send me a list of your desiderata
Believe me
Sir
Yours sincerely
W. Christy

aus unserem Herbare geschöpften Resultate. Ich wäre somit vollkommen im Stande Ihnen Ihre Sammlung mit meinem verbindlichsten Dank wieder zu remittiren. Ich wage es aber unter den gegenwärtigen Verhältnissen nicht, da die Unterbrechungen der Fahrpost an der Tagesordnung sind. Sobald ich sich bin, daß die Absendung ohne Gefahr geschehen kann, werde ich das Bezaubt sogleich expedieren. Man kann in solchen Dingen nie vorsichtig genug sein. Ich denke, daß Sie mir hierin Recht geben und mich entschuldigt halten werden.

Mit dem Ausdruck meiner ausgezeichnetsten Hochachtung und Verehrung

Ihr ganz ergebenster
Ed. Fenzl

Fenzl. (Ed.) Directeur du Jardin Botanique à Vienne (Autriche)

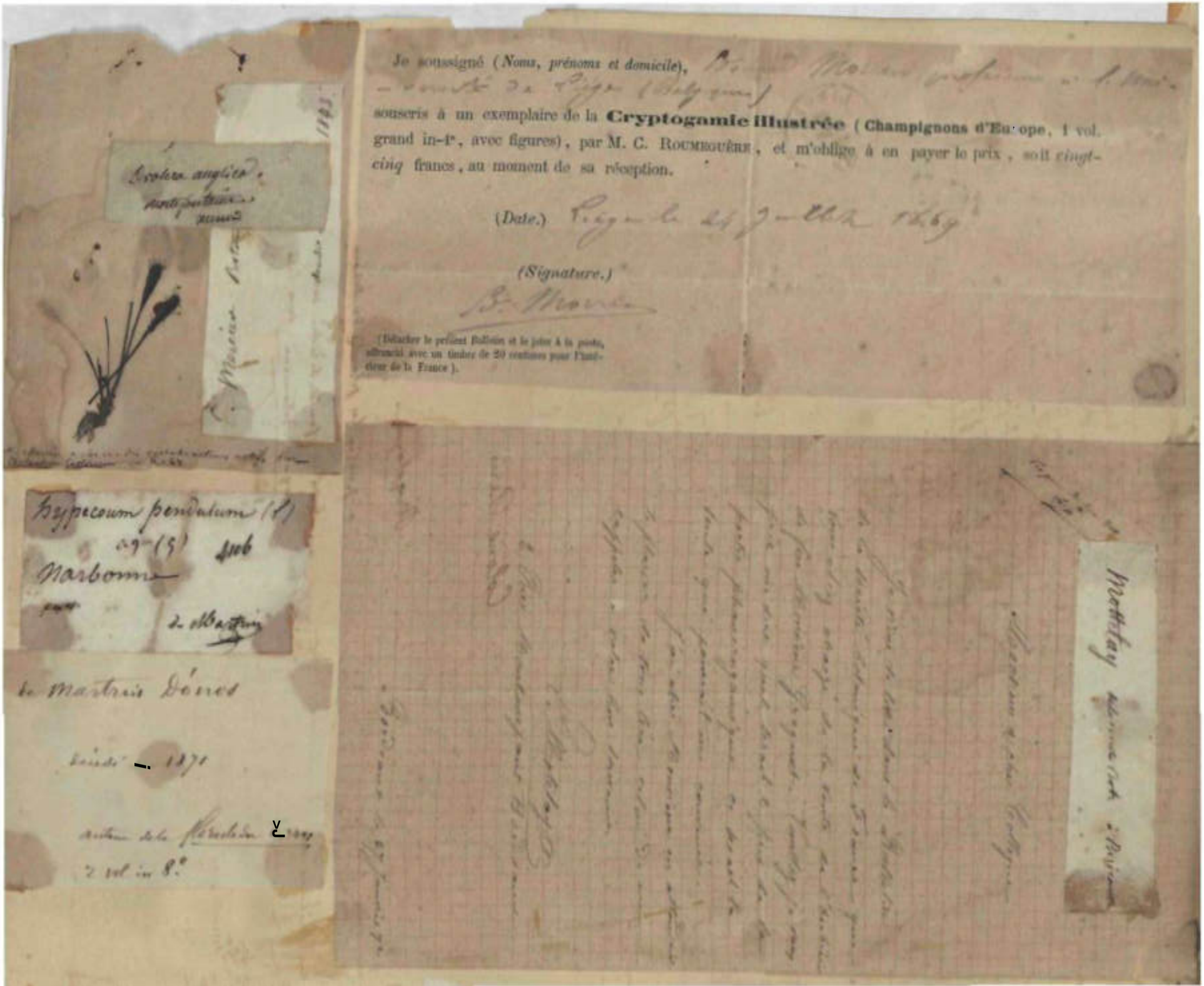

Je soussigné (*Noms, prénoms et domicile*), [illegible] souscris à un exemplaire de la **Cryptogamie illustrée** (**Champignons d'Europe**, 1 vol. grand in-4°, avec figures), par M. C. Roumeguère, et m'oblige à en payer le prix, soit *vingt-cinq* francs, au moment de sa réception.

(*Date.*) Liège le 24 juillet 1869

(*Signature.*)

B. Morin

(Détacher le présent Bulletin et le jeter à la poste, affranchi avec un timbre de 20 centimes pour l'intérieur de la France).

Dicotera anglica
[illegible]

Hypecoum pendulum (?)
[illegible] (5) 4106
Narbonne
[illegible]
de Martrin

de Martrin Dénes
décédé 1871
auteur de la Flore de [illegible]
2 vol in 8°

Mottelay [illegible]

une Source Abondante, dont les principes Calcaires transforment les hippurites Commentatrices et Bertrandia Falcata. Les Adiantures Capillus Veneris et plusieurs Magi.L£J. y alimentent un fort beau Mycelium. Des Pignons et des Fruits gigantesques, toutes tapissées de Vegetal [illegible], des Longues d'Orangers et de Citronniers, toutes les Sels dans lesquels les hache ces nos hommes ont complété la Divertissement Commencé par Nos Chers et Nos Femmes! Enfin! On ne durait jamais être Naturaliste quand on est Militaire; car si l'on y va tout aussi gaîment que personne, quand la pauvre Pack, on se tient pris après de Dissolutions infernales à l'Aspect de ces Monuments Séculaires et la Nature [illegible], [illegible], [illegible] enfin jusqu'à ce que « 2wJU ^-X £ [illegible] offrir la Race

Nous entrâmes à Cité Embarrassé du 14 au 20. Mais le jour même à Sidonie Mon Cheval, affolé par les Mouches que nous Amenait un Coup de Pierre brûlant, ayant pris Commande de se Cabrer et renversé sur moi dans le Chalett, ils nous [illegible] en Compagnie ~~[illegible]~~, et ils nous [illegible] [illegible] et [illegible] autre, au moins à l'état de Squelette, si un [illegible] [illegible] ne nous avait Arrêté à une dizaine de Mètres, je pensai sur moi [illegible] la [illegible] [illegible] en ces 6 jours, et il n'en [illegible] encore lorsque je pense au moment où, le 7e jour, je me remis en Selle. - Voici ce que, dans mon rayon de 99 pieds autour de ma tente, j'ai observé ou remarqué.

Nigella Damascena
[illegible] Corynthiformis
Onobrychis
Eryli [illegible]
[illegible]
[illegible]
Campanula
Campanula

Le 20, nous partîmes, et, obliquant du Gorges au Chalett, à Oulad Messaoud sur la Territoire des Amouchas, [illegible] le 29 ou le 30 du mois prochain, avec Messaoud de Takitaoud. Donc, brûlant nous [illegible], en traversant de Splendides plantes qui les accompagnent dans la

Colone Paris

Bryologue

a publié les plantes du Sahara voici une feuille détachée de son voyage Botanique dans le Saint.

[illegible] 1851

[illegible]

[illegible] à Meroua ".*- :

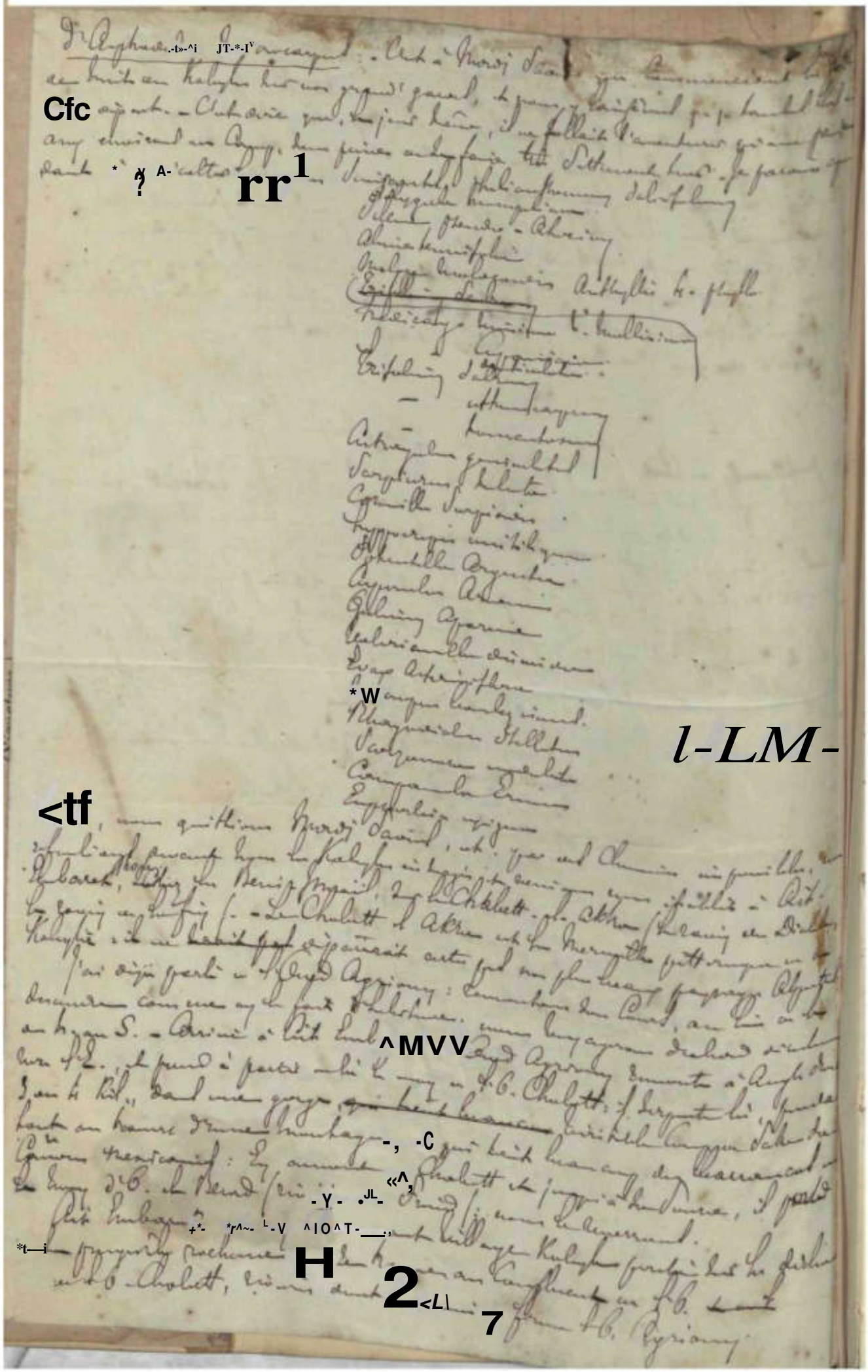

(date) 4 & Février 1870 (sous-ed ft.ALI,» 'e deux francs cinquante centimes

A six mois d[illegible] [illegible] moyenne la somme de trente francs, montant [illegible] ons d'Europe, un volume gratuit [illegible] :';•'••'— l.:"0 l.W.W. **.-.;, l. l-rudel et expédié francs; [illegible] prime des Champignons [illegible] à la même époque la somme de douze francs cinquante centimes, montant (spécialement réduit pour cette souscription) du 1er volume de la [illegible] dogmie illustrée : Lichens d'Europe, 1 vol.

gnaa in-v. irec ffi7 Agorei

(nom, prénoms et domicile) (signature)

E. Mangas
Archiviste du département à Aurillac (Cantal)

E. Mangas

Traduction de l'histoire de la création d'Hoffmeister

Bonnes rubens ?
Nov. ex herbo (J. Gryzeh)
1809 Jul

Poiret
Continuateur de la Botanique de l'Encyclopédie commencée par Delamarck.

Viola stagnina Kit
Ostheim pr Colmar
Mühlenbeck

Anemone ranunculiflora
Pg. Mt Stokenek
Mühlenbeck

Muhlenbeck. Botaniste à Strasbourg

Vir Clarissime!

Linguae anglicae non tanti gnarus, ut cogitata idiomate hoc reddere possim; scribo litteras has sermone latino, quem alioquin quisque botanicorum novit, et quo, si fors materia quaedam criticae discussioni subjicienda nobis foret, magis praecise fari dissereque licebit, quam in qualicunque alia lingua viva.

Amici Holzinger consilium sequor dum Claritati Tuae commercium lichenum aliarumque plantarum hungaricarum ex ordinibus cryptogamarum, offero, persuasus Tibi has tam gratas fore, quam mihi lichenes aliaeque plantae cryptogamicae Angliae totiusque Brittaniae gaudio delectationique erunt, si quid ex opibus Tuis cryptogamicis mihi missuras eris.

Ditissimum enim spero esse herbarium Tuum perfecte evolutorum lichenum, quia aër humidus Brittaniae montibus insulae occidentalibus praecipue vero in Scotia,

perfectissima

perfectissimae lichenum evolutioni magis favet, quam re-
siccus summopereque varians in continente interiori.

Sub optimis auspiciis accinxi itineri fasciculum
lichenum quem Tibi via cursus publici miseram. Contin-
is 420 species et varietates ex flora lichenum carpathi-
et insuper fasciculum minorem quem Holzinger subjunxi
cum desideratis quibusdam ut scripsit — quae desiderata fo-
san serius et mihi licebit exemplaribus instructivis redon-
tegnare —

Dictorum lecideasque paucas multo, quoniam ipse
crescente specierum huc pertinentium, quotidie numero
respectu multorum dubius haereo, neque vellem ob mi-
nutias a solo a situ tempestatumque vice ortas, speci-
stabilire et studium lichenologiae inani gravare
nominum pondere

Lubenter adjunxissem Hasslinszkiam gibberulosam Kb.
quam quondam qua degeneratam Opegraphen varian sporis
diblastis Körbero submisi —, sed nunc non habeo nisi exemp-
unicum, idque et nunc qua formam Opegraphes.

Favorely

(Favoribus) tuis recommendatus) scripsi Eperiesine (hungarice Eperjes) die 20m Februarii 1865. Vale

Friedericus Hazslinszky
Professor physices et Matheseos
in collegio evangelicorum A. C.
eperiessiensi.

Cher Monsieur,

J'ai reçu hier en bon état et avec une vive satisfaction vos deux premiers volumes (Lichens et Champignons). Je viens de parcourir avec le plus grand intérêt ces deux riches et savants ouvrages, que je suis heureux de posséder.

Dans le texte et la famille des Champignons, il manque une feuille soit quatre pages, les pages 141, 142, 143, 144. C'est assurément le résultat d'une inadvertance chez l'imprimeur. Je vous serai fort reconnaissant de vouloir bien combler ce déficit.

Dans le programme que j'ai reçu, vous annoncez pour les Champignons 184 pages de texte et 1063 figures. L'exemplaire que j'ai reçu ne renferme que 164

Aecidium crassum. Berk.
In Ficariae.
Sommerfeld Mähren. 2. Mai.
1881
BOTANISCHER TAUSCHVEREIN IN WIEN
[illegible]

Bluskall

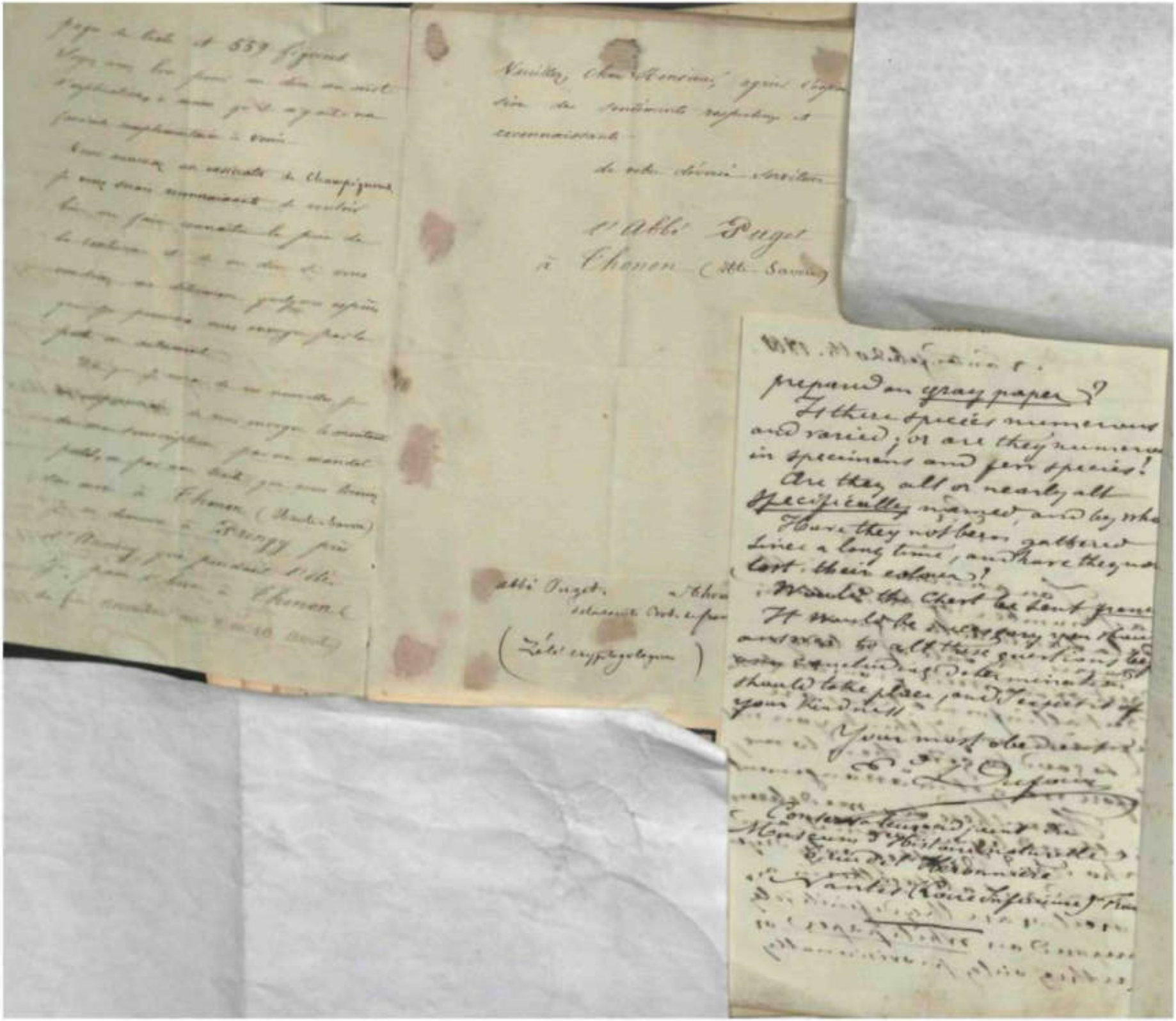

VILLE DE NANTES.

MUSÉUM

. 'Histoire naturelle

courts .111]MC iPAL

public wlyruluit

DE GEOLOGIE

KT DE MISER AUK; IE.

Cabinet du Profcssnn-.

Nantes Jan.y 12 th 1869.

Sir,

I received on the 8th instant
N in good condition the case of
algæ which you had the goodness
to send to me.
My astonishment is great indeed,
in seeing the prodigious difference
between the case announced & the
one received. rv*U±4 Dmf not appear to
me the original case from Melbourne
but only a part of it.
The advertisement in Bulletin de la
Société botanique de France & your own
letter of 22nd february 1868 offer
for sale a large case of 10 cubic feet,
while the one I received only measures
as follows: length 2 feet (64 centimetres),
width 1 foot (36 centim.), height 2/3 of a foot (20cm).
It consequently contains $2 \times 1 \times \frac{2}{3} = \frac{4}{3}$ or 1 cubic
foot N 1/3, which is $\frac{1\frac{1}{3}}{10} = \frac{4}{30} = \frac{1}{7}$ or less than
the seventh part of the quantity announced
& moreover the case is not quite full.
I am to announce of proving to you

the uprightness of my caracter & the veracity of my objections, that I have requested the British Consul here to ascertain the accuracy of my measures & I send you herein his certificate.

Now, whenever we consider the "V^^4*_*_ of a mass of loose plants without names, it strikes very one that it consist in the quantity & consequently that 1/7 of the bulk announced cannot be worth more than 1/7 of the price.

Con^ _ ing the Algae from Mr Spruce, the spec of which are rather poor & without names, I find the prices very high, particularly for the freshwater species.

Allow me to say again, I am greatly disapointed at the size of a case out of which I expected the many thousands of specimens of Algae announced & which would have stocked my herbarium & supplied exchanges with my friends. However, I wish to act fairly, & if you agree, as I think it but right, to the reduction in the proportion suggested for the Australian Algae, I will take your price for those of Mr Spruce.

I beg you will give me an answer as soon as possible ^?*&z James Lloyd rr-^ a friend of mine of yours, who has many years experience of Algae, from having published a fine £^£&^4t^^ of those of our shores, &^i~-**^4t

that the preparation of your Australian Algae should no longer be put off, without loss of their colour and value.

Many thanks, Sir, for your valuable paper of Lichens, which makes me regret that Mr Spruce's Algae have not been the object of a similar attentive study.

I am, Sir, your obedient servant

Ed. Lefour

6, rue de l'Hermonnière
Nantes (Loire Infre)

Michael Charles Edward Dufour

né a Rouen (Seine Inf.re) 14 Mai 1829

photogr. 1866

Monsieur, j'étais venu aujourd'hui et je voulais vous voir bien pour vous remettre le Courrier de la Gironde du 3 octobre. vous y verrez une lettre sur la maladie de la vigne. l'auteur est beaucoup, je crois, dans vos idées. hâtez-vous de répandre votre travail en ne vous laissez pas devancer par des ignorants ou des ambitieux.

Tout à vous

Auguste Pujol

mercredi 4 heures.

j'ai remis au jardinier des graines qui me viennent de Californie. je vous prie de les semer pour l'amour de moi et d'en surveiller la venue.

Pujol (A)
secrétaire gal de la société d'horticulture
Gordonne

Bentyall Hall.
nr Broseley.

July 21st 69

Dear Sir

I beg to thank you very much for your kindness in sending me the seeds of Potentilla nepalensis. I was so fortunate as to find it on the Breddon about six weeks ago. & more recently at Tormatt. where I have just

brought a very good
collection of alpine plants
in very fair order.
Should it at any time
be convenient to you
to favour me
with a call I need
not say what great
pleasure it will afford
me to show you my

collection & I probably
possess some species
of which you might
like to take portions
for cultivation.
We are only about 20 minutes
walk from the Ironbridge
station.
Believe me Dr Sir
very truly yrs.
Geo Maw
The Rev W A Leighton

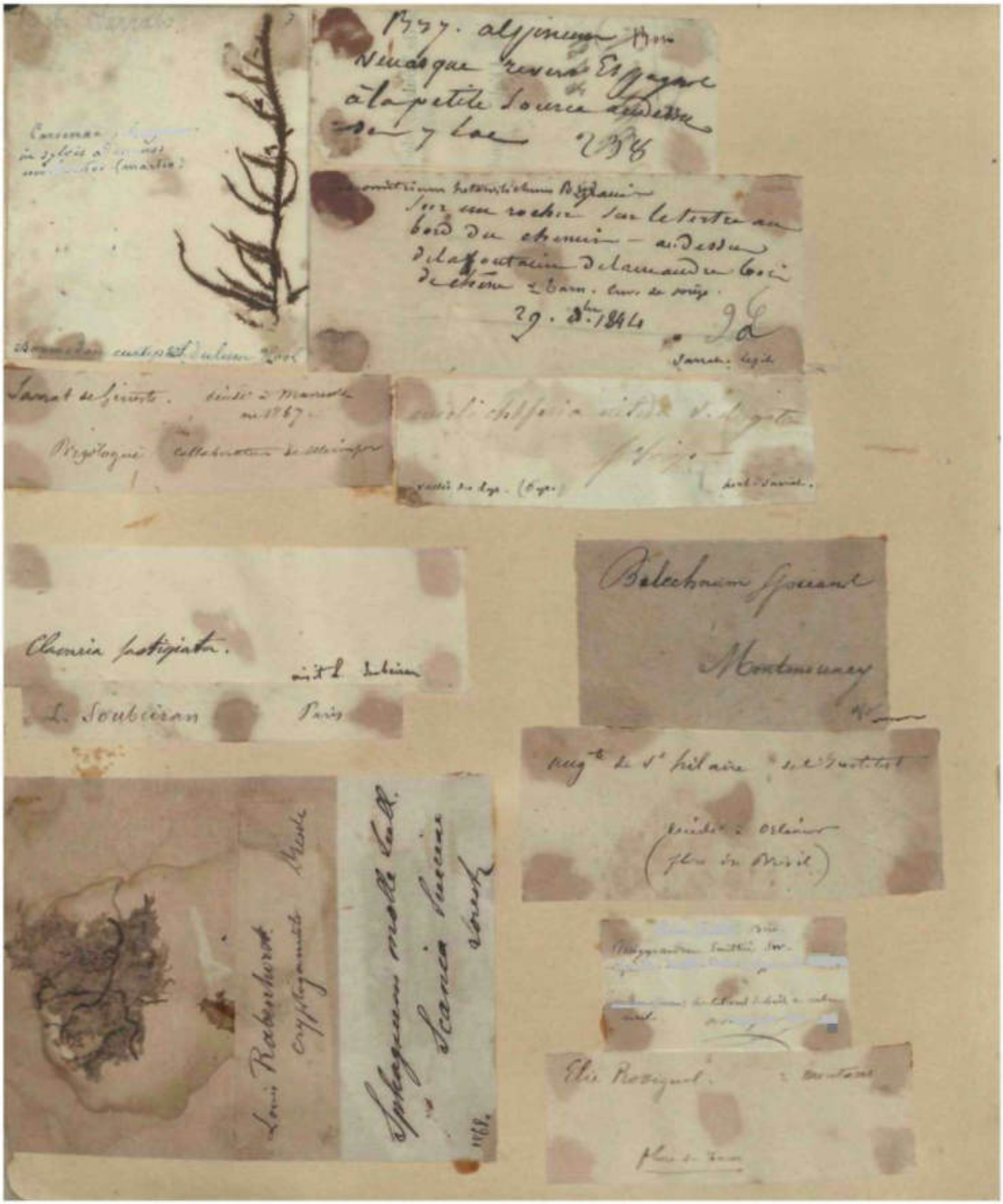
Bryum alpinum
Venasque revers Espagnol
à la petite source au dessus
de 7 lac
Sur un rocher sur le tertre au
bord du chemin — au dessus
de la fontaine de la mandre bois
de chêne
29. 8bre 1844
Sarrat de Ginesta
Bryologue
Belechnum spicant
Montmorency
Clavaria fastigiata
L. Soubeiran
Paris
Louis Rabenhorst
Sphagnum molle Lall.
Scania lucerna
Elie Rossignol

Cherbourg, January 7/73

My dear Sir

I beg to return my best thanks for the
t valuable gift of you [illegible]
[illegible], and I am very sorry that I am unable at this
[illegible] to present a complete set of our lichens;
[illegible] since the publication of my list, I have for
last twelve years quite neglected that branch of botany
stock of lichens was soon exhausted on account of
[illegible] demands from many botanists, and a few months ago
[illegible] the last good specimens to Dr Weddell. However
[illegible] leave to send you what remains of my duplicates
[illegible] which [illegible] dea rosella
[illegible], intermista, Opegrapha involuta, grumulosa;
[illegible], Hiquatidium luminum, Verrucaria coryli, etc.
[illegible] some interest to you.
[illegible] I hope that by and by I may be in position
[illegible] to collect lichens and then present you some more
[illegible] interesting [illegible] Verrucaria halodytes, which
[illegible] discovered always submerged in sea water.

Yours

In your "Lichen-flora" I see Pyrenopsis fuscatula indicated as growing on maritime rocks, and I never saw that species ^^-^^(^A-r- *-,' S'uch a station. I first detected it at more than one mile from the seashore, and it was in that locality that A.^ it to Mr Larbalestier during his visit to my country seat at Urville-Hague, where I had the pleasure to entertain him and guide him also to the maritime rocks of Greville and there let him make a copious provision of some others lichens I had discovered, such as Stigmatidium luminum, Lucidea laevigata, and also Chiodecton petraeum, Opegrapha grumulosa etc. which were then unknown to him and which he afterwards found in the Channel Islands, as I hear now from your "Lichen-flora".

As to Verrucaria mucosa, I have seen that species, (or at least what Nylander named so, and I have no foreign specimens), not on maritime rocks, but only in fresh water, on pebbles at the bottom of small rapid

rivulets, where I made the Larbalestier collect a score of specimens. That young gentleman had promised to procure me some british lichens, but never gave me any notice of him since his visit, and I am quite ignorant where he lives.

Would you be so kind as to grant me some british lichens, I shall be most happy and grateful for such a precious gift.

I have joined to my parcel a few exotic lichens which were brought to me by some friends of the navy; if there may be amongst them some thing interesting for you, I shall be very glad of it.

I am very respectfully

Dear Sir

Your most obedient servant

Hugh Le Folis

LISTE

DES

MÉMOIRES SCIENTIFIQUES

PUBLIÉS PAR

Auguste François LE JOLIS

(DE CHERBOURG),

Docteur en philosophie de l'Université de Iéna ;
Officier d'Académie de l'Université de France ;
Commandeur de l'Ordre Impérial de Saint-Stanislas de Russie,
et de l'Ordre Royal d'Albert-le-Valeureux de Saxe ;
Officier de l'Ordre Impérial de Sainte Anne de Russie ;
Chevalier de l'Ordre Royal de l'Aigle Rouge de Prusse, de
l'Ordre Royal des SS. Maurice et Lazare d'Italie, et de
l'Ordre pontifical de St-Grégoire-le-Grand ;
Décoré de la grande Médaille d'Or d'Autriche pour le
Mérite scientifique ;
Lauréat du Ministère Impérial de l'Instruction publique
(Concours des Sociétés savantes, 1863) et de l'Académie Impériale
des sciences et lettres de Rouen (Médaille d'honneur en or, 1860) ;
Fondateur et Archiviste perpétuel de la Société Impériale
des Sciences naturelles de Cherbourg ; Membre de l'Académie Impériale Léopoldo-Caroline des Curieux de la Nature : de la Société philomatique de Paris ; de l'Académie Pontificale des « Nuovi Lincei » et de l'Académie Pontificale Tibérine de Rome ; des Académies Royales des Sciences de Madrid, Naples, Palermo, Turin, Lisbonne, Liège, Prague ; de l'Académie des Sciences naturelles de Philadelphie ; de la Société Impériale des Naturalistes de Moscou ; des Sociétés Royales de Botanique de Ratisbonne, de Belgique, des Pays-Bas, de Copenhague, d'Edimbourg et du Canada ; des Sociétés Linnéennes de Lyon, de Bordeaux et de Normandie ; de la Société physiographique de Lund ; du Institut Impérial et Royal géologique d'Autriche ; de la Société Impériale et Royale de Zoologie et de Botanique de Vienne ; des Académies Impériales des Sciences et Belles-Lettres de Savoie, de Toulouse, Bordeaux, Rouen, Caen, Lille, etc. ; de la Société scientifique et littéraire de Manchester ; de l'Académie Archéologique de Belgique ; des Sociétés des Sciences de Breslau, Halle, Koenigsberg, Dresde, Catane, Sienne, Athènes, Boston, Dorpat, Riga, Dantzick, Cracovie, Emden, Hambourg, Augsbourg, Vureiuberg, Giessen, Luxeinboai^, <ln Wurtembere, du Palatioat, de laTranssylvanie, do la Californie, <lo!;t Pfouvel^-Grenadeietc.

1870.

tOTAKIQl

Observations sur quelques plantes rares dé
couverit** nux environs <It f.lierhon*-g : 1re tUU, Cherbourg, 1SW Mnii. de la soc. acad. de Cherb., T. V). — 2e ihlit, a\ee planche gravée, Paris, 1847 (Annales des sciences naturelle», 3fl série, T. VI).

iNotiee siit* lei* Mi'rr&a dn T-
{Bull, tie I a soc. d'hortic. de Cherbourg, nº 1).

Notice **»a* l:i Boralson dn a.In »-;* la Nouve :lc Zélande a fi'lierhos:
fltcviio horticolc, rg, avec planche lithogr., Paris, 1848 3e série, T. II).

Ou A new kind off £*3iiB*jMhirM *Of* **New-Zeeland**
Slax; Loodrea, 1848 (Hooker's London Journal of Botany, i. YU).

Boralson à Cherbourg d'une espèce peu COIIUHIU **de Lin de la Nouvelle Zélande, et Revue des plantes confondues** M«ti«# Ic uu.a dc PJtoii':niuii tcunx.: ^rt' edit., Cherbourg, 18';S (BHIK SOC, hort. Cherb. nº 2). -2° Mil., Orleans, 1849 (Mcui. soc. Sc. !,. el \. cl'Orléans, T. IX).

Phénomène observé sur le Rosier capucine;
Cherbourg, 18'»8 (Ball. soc. !:ortic. Cherb. nº 2).

Quelques reUcxfoiiw itnv l\-im*c d« **la Botanique, et détails** NHV Ic ui^dc *"Av* rcprotS icilou **des Algues zoosporées**
I.i^ge, 185itBelgique bortiicole, T. IV).

Observations sits* lc.<4 Bits di*M environs dc **Cherbourg**[; Cberbonrg, is 53 (Mém. soc. ,mn. $c. natur- Cherb., T. \).

I'xfiuicu dew a?-*- CCCM cotifon^ucM bous Ic uom dc LuisiiiiarSu «5^it>5i"in, st:iTli de «i«clqnes o5>t>er-vations sur tc genre LiiBti3o:?p!a ; *i*t0 rdit., in-4o,
Bresi an, 1858 (Nova acta Aead. caes. LeapolUiDo-Carol, natur. curm*., T. \KV, i». 11). — 2" edit, iiKi", Cherbourg, 1855 iMriii. BOC. imp. sr. naiuv. Cherb., T. HI:. — Analyse r^tli^c par I'autcur, in 4°, !*;iiis, 1S3:> (Comptes!-Reudus do I Acad. <ios sciences de 1'Iostitut, T* X:.).

Quelques remarques *»nv Is* uomcsivlature go **nérique** dc* Algiii;s; Cberboarg, 1880 (Mem. soc. iinjt. sc. natur. de Cherb., T *W*).

ILIcfaeu^ d*.«* environs dc *iNicrltanrg* ; Paris et Cherbourg, I83t) (Mrm. soc. Imp. sc. oat. Clierb., T. VI).

IMote »nr do* ilci3*M auoruiiilcA) «lu 4:yU#a« A«l:inil. Cberb.,18fiy (M^m. soc. imp. sc. nat. Cherh.,T. *W*).

Note fmr tie* Henr» anoamities du PlioraiiJuiii tentix; Cherb., *WM* (Mem. soc. imp. «. nai. Cherb.. T. VI).

Observ^atiotsg (3e teratologle ^t'tgeiJilc ; Cherbourg, 1859. — 2e edit, *dv** deux notes precedent*s.

Hnr I'origjaic *ie« planter cnltlrlcs; Cherbourg, 1889 (Me*m. soc. acad. Cherb., T. VIII).

Plaiitcs vnscu!;iii*C3 dcseiivirosia *dei'Aicrhour%:* Paris et Cherbourg, i860 (Mem. soc. imp, sc. nadir. Chcrb., T. VII).

On tlic *tiyuonymy* oi" Ectocargwi H brachiatus ; Edimbourg, istii (Transactions ofthe botanical society of Eflinburgh, T. VII).

I>e riaiSsaeiit'i; chimSfgnc des 3*xrmiia.«# sur 7a dS«2»er«Ion «Bes plauics; l« edil, (Congres scientifique de France a Cherbo iirg, 1869). — 2y edii. Cherbourg, iStJi. (*S*\ém. soc. imp', sc. natur. Clierb., T. VIII). — Expos^de cette question fail a la Sorbonne le 10 avril 1863 (Revue des Sociales savantes, T. 111).

Alines EJinriuev *de Chcvfoouvg* pubile^s en na-<»re, fascic J a 12.

*JLifite def** Algnctt iu»r!iic«i tie Cherbourg, avec 6 planches grave'es, Paris et Cherbourg, 1803 (Mem. sue imp. sc. MillIIr. CIferb.,T. X).

ICtude «nr Ics Ll-rac^es, hie ;i la Sorhonne le 30 mars 180* (Revue des socie'te's savantes, publioe par le Ministtre de t'Instroction publique, T, Vj.

ftlonsses des eitTlrou^ de *ihcrhoursi*; Cherbonrg, 1868 (Jle'm. soe, imp. des sc. nat. Cherb., T. !XIV).

NOTB9 INS!';III:I:S DANS **DiV£RS ftECUEILS ACAD^MIQI**ES.

De*couverie du Digitalis purpurascens a Cherbourg (Me'm. soc. Linn. Norm., T. VII. 1832). — Description d'une especc d'Ulex nouvelie pour la Normandie (Me'm. acad. Imp. do Rouen, I860). — Observations sue le Lunularia vulgaris. — Sin- di verses formes dti Laminarra digitata. - *Suv* la vacation des falaiscsde Gre"vflle. - Cas teratologique observe sur le Valeria nella carinata, — Description <rim cas remarquable de disjonctidii lies elements petaloides *lu Digitalis purpurea (M^m. *i*oc. imp. sc. natur. Cherb., T. I, 185:?-5:i>. — Sur quelques espèces du genre Eetocarpus. — Glumac^ea nouvelles des cdtes oeeidentales d'Afrique. — *i>uv* l;t coloration du papier en violet par le contact avec certaines especes d'ftlgues marines; (ibid. T. II, 1854). — Sur la floraison rdcente d Cherbourg des l'liormimn tenax el Ph. Cookianum (ibid. T. VI, 1883.) - IJcbens nouvranx

pour la France découverts a'Cberbourg. (ibid. T. \ II, 18 Sur 1.s stol n* souierrains du Civsiura anglieum. — Stti[1] la v. gétation des environs du[1] CoutaiHics et de Baycux. — Sur quclques algues du Cap <lo Bonne Esperaace. — De rinflueni irticuliere des terrains ferrugineux *mv* la violation (ibid. T- VIII, 1861). — Sur unefovmedeCocuiearia danica (Bull, soc liolan.duFi'ancp.T. IX, 1862). Observations su? les Cochtearia danica et C. officinaiis (51dm- soc. sc. namr. Cberb., T. IX, 1883, utT. X. 1861)' —*>])>ervatic,n d'une Digitate i coreMe iSperonu^e. - FloraUoa I ors saison de diverses planter; fruclfic ation iCherbourg du Hoya carnos a. — Déc mvcrte du Coufe rva collabeBS à Cherbi urg (ibid. T. IX. 1863). — FougtTes ilc la Nouvelle Cal^donie (ibid. T. X. 1804). — Ptanti es nourelies pour la Flop* des enviro is de Cherbourg (ibid. T. 1 a X, **18S2-18G1**.)

ZOQLQGIE.

Kote SUP l'fi£<552i*>ilc voyagense on Snuterciic de *l*>:t**»£,€< tronvoe:* t.fies*t>ourg; Cherbourg, l832(M6m, soc. acad. Cherb **i.,T. VI).**

fiSecowvcific d saw uouvcau f.ol£o;>tct*c enarSu (OeSii9ief»itBH LeJoH^ii sSBuiw.) et <Ic» IHFVCJ* dc eel insecte; C[1]erbourg, 1861 (Mdni soc. imp. sc. natur. Cheib., T. VIM •

AKCHEOLOGIE.

Procédure du XVe siècle relative à la confisca-Ibu de bicciM s«lsl** *HUV u-&* Anglais et a leut* adjudic-Uson en faveui* d'nn gouvcyneiii* tic Cherbourg ; Cherbourg isst (Mei: soc. acal. Chcrtu, X. Vi).

Notice sun* I'orlgtue *et* t'eiabUHmcmcut tSc la Solve St **Clalr** «le QuvpquciltSe ; ire ^[t]iit., Cberbourg, 18B2. — 2e *'flii , Saint-Lo, 1853 (Anbnaire de la Mai che). — 3« (•<]!(., Cherbourg, 1883 [Mem, sue. aead. Cherb., T, VII).

Nutlet'ssii* It** auclcuue# S:ibi*lq[uc«i d« **draps** *lc **Cberbouro;;** i[rL1] (Sdit., Cherbourg, 1833 (Mem, soc. aead. Cherb., T. VII). — a* ^dit.-, SaiBl-U, 1330 (Ammatro do la Manche).

l>c la tonali!£ dn plain thant couupar^c h la **tonalité des chants populaires de certaines con-**ti*ce«t, so«« le PApport de Tub«cace dc la uoto Mtii**{bi«; Paris, 185U (Revue arehtblositiue, \Y« nnn^l.

UeMpr£teiidne& origtues ^^undiatnvewdunntoiM normnnd; in-3", Rouen, I8flu (Revue de la Normandie, Kvrier 1809).

imp. BHt'Uoittaiuf et Syircn

SOCIÉTÉ NATIONALE

DES SCIENCES NATURELLES DE CHERBOURG

Bureau use M M M ftiatUsEGTn-?tit fttUtttf f **tLbttqnt pai** (feel dii S6 **Acdi 1?6*.**

M
fr>' tt.t'f f'S

[illegible] séance [illegible] des [illegible]

Con*fdVdtVCtltl.*

La Société espère, Monsieur, qu'en acceptant ce titre comme une marque [illegible] savants travaux, vous voudrez [illegible] sa Bibliothèque par l'envoi [illegible] &t f4 t/t, i ' (a itrc/ta, '''le serait surtout flattée de recevoir la communication [illegible] crédits.

J'ai l'honneur de me dire, avec la plus grande considération,

Monsieur,

votre très humble serviteur,

Le Président de la Société

Aug^te Le Jolis

Monsieur le Rév. W. A. Leighton, à Shrewsbury

SOCIÉTÉ WATION.1LE

DES SCIENCES NATURELLES DE CHERBCIRG

Baconnus coram« Etabtissemetu d'aiilit&pnbliguepar Kcret do 26 AoOt 1865,

Monsieur et très-honoré Collègue,

La Société Nationale des sciences naturelles de Cherbourg sollicite de votre bienveillance l'envoi de votre carte photographique destinée à l'album de la Société et réunit les portraits des savants qu'elle a l'honneur de compter au nombre de ses membres correspondants.

Dans l'espoir que daignerez lui accorder cette marque [illegible] au dos de la carte les indications suivantes : 1° votre signature; 2° date, / //!>// '// ////r/js/rs/v y y' ,////, de photographie.

Agréez, Monsieur et très-honoré collègue, l'assurance de ma [illegible] marquée

/ P

Dr AUGUSTE LE JOLIS,

President el Archivisteperpetuel de la Soci6t£.

I should feel happy to receive a 2d copy of the Photograph for my personal collection of portraits of celebrated botanists

A L J

4 A ' Jolis
né à Cherbourg Dec. 1. 1823
photo. 1868

RIDEAU, PHOT.

Parmelia obliterata Ach.

auf . / , . f/¥* <• Bäumen

bei Mühlhof.

Schüeimayer

Physcia parietina. L.
f. ectanea.

Auf abgestorbenen Aesten
Bäume in Baumgarten Nö.
25/9 860. P. Hanns Rehmann

Dr Nyl.

Böhmische Apothekerrinde.
Cinnam.
Rinde von Cinnamomum
Cassia Blume
bei Kaminski in Triest
12/5 862.

Isländ. Analyse von Cetraria Islandica Acharius L. v. Scherer Gmelin B. 280.

Ätzende Anwendung des Tannin gegen Schwämme vermöge Ausscheidung des Eiweißes d. Gerbsäure. Die Wirkung stieg von Tag zu Tag fast auf Null bei Tauben von 8–10 Tage gedauert hatte groß in wenig Stunden alle 2 Tage eingegriffen. Heilung tritt ein in 8 Tagen, beim Chancre Tag–Tag auf wenig fast mit d. ihr gleichzeitigen Anwendung d. Höllensteins; dann bei ungeheuren fast täglich Cauterisation, v. Feuchtigkeit Höllenstein 6 mäßig und ohne Zerstörung 1851 N. 6 B. 81.

Absolute Behandlung des Erysipelas mit Collodium in 6 Fällen mit der empfohlenen Lösung v. L. Oppenheim. Deutsche Klinik 1850 N. 26. Hasse B. 81.

Heilung des Krebs mit Salpetersäure Aether, 8½ aus Schwefel 4½ aus. natura carbonicum 2½ Pf. fast in 4 Tagen bei blassen Leuten, empfohlen v. Bazza. Journ. d. connaiss. méd. chir. Juill. 1850. Hasse

Extractum sanguinis bovini, frisch Schmelzen Tinct. in Spiritus gegossen dann in Wasserbad bis zur Trockne abgedampft 3IX bis 3ij in Wasser gelöst täglich bei Anämie der Kinder nach dem Typhus, langer Fieber, nach Scharlachfieber Pneumonie und anderen erschöpfenden Krankheiten, endlich bei Marasmus der Kinder empfohlen v. Mühlheim. Hasse N. 7 B. 44

Observations on the Pathology of Croup By Renaut Green London 1849. Empfiehlt als Tart. Stibiat. v. Ipecacuanha, jedem Einspritzung d. Wasser mit Höllensteinlösung u. gurgeln mit dieser Lösung empfiehlt, Resultate auf die gesund gefundenen Krankheitsfälle abwartet. Rec. Hasse B. 190

Empfiehlen Tinct. Abzug der Schwefelblüthe Schwefelsäure u. Essigsäure mit einem in Lösung Aequivalent Wasser 3 XV – XVIII in eine Unze Wasser mittel stündlich einen Esslöffel in 10 bis 20 Tagen allmählig gestellt v. Coen Medem Journ. méd. chir. 1850 Juin. Hasse B. 166.

Collodium gegen Verbrennungen empfohlen v. Lenoir. Lepper's med. Chirurgische Zeitung 1850 N. 30. Journ. N. 3 B. 84.

Sanitas communis
Dr. Pancius rendu
Arthur in Dauphiné
juillet 1852
A. Vaudier

Portulaca Oleracea à Napoleon
= Vilmorin

Strong : Graz

/aft¹ * /*·

Lloyds E.C. 9 March 68.

My dear Sir.

I am sorry to have been so long answering your letter but as you asked for one of my Photographs I waited until some more were printed for me. I enclose one & shall be pleased if you send me yours.

c/ /e^wt I can i^cri^m mention

any one &—4 likely to want

£L <ZA-€&JL. &JL*C*4S**A* of Foreign

Licliens . A^A- d^Lu^J-^ ^

^ c*~<^ 9 such . I will at-

CTIK ejt let *4>*irx+. Know

believe Ox^Jt.

fr*Qr-z^^f <h^j£j

Edward Saunders

1kS>. Jr. a. Leighton.

H LENT HALL
Successor to
M" KILBU P N

27 2.
Regent Street
LON 0 ON

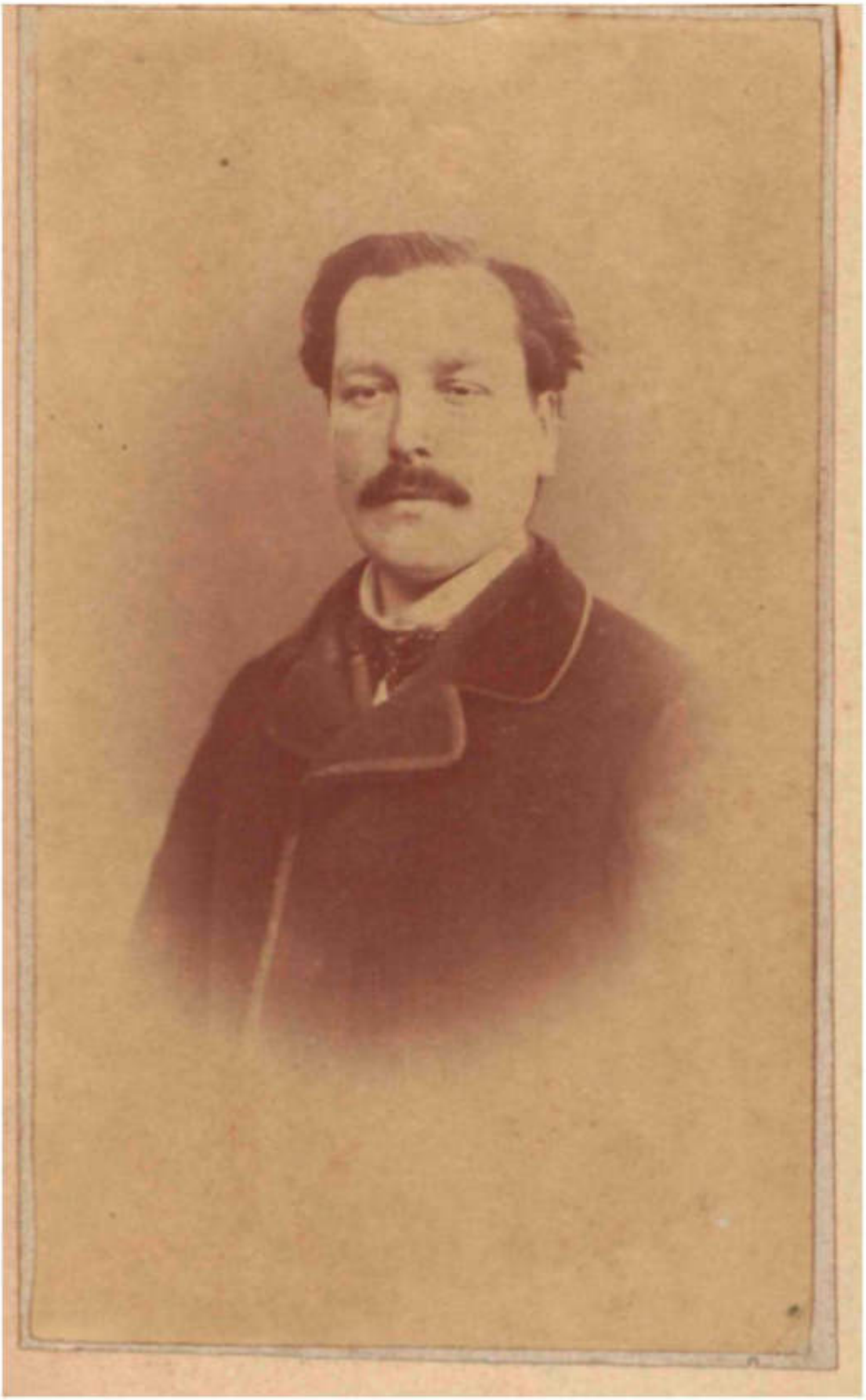

29 Août 1870

Monsieur et très honoré Correspondant,

Mon frère a très bien reçu en son temps par l'entremise obligeante de MM. Linden de Paris les deux fasc. Lichens Brit. 7 que vous avez bien voulu m'adresser. Cet envoi a dû attendre une occasion, il m'est parvenu hier seulement. Je viens vous offrir mes sincères remerciements. La Bryologie de l'Aude 11 vol in 8° est en réserve pour vous être adressée par la même voie et afin de rendre mon tribu^ r ii> ,plet j'ai attendu d'avoir le texte qui s'imprime à Carcassonne afin de vous /J^^«V C /I ut exemple. J'ai vu la dernière épreuve cette

5 maine et j'aurai l'honneur sous huit
ou dix jours d'acheminer mon paquet à
votre adresse et telle que vous la donnez
chez Mll. Lindor à Paris. Excusez je vous
prie mon retard qui touche à sa fin et
qui provient de la lenteur de la société de
cassonne.

agréez je vous prie, Monsieur et
honoré correspondant l'hommage
de mes humbles salutations

(_ * * IVIt 1 I[illegible] /

[illegible]

7

Toulouse, le 15 mars 1870
31. rue Briquet.

A Monsieur Mlle. Leigthon.

Monsieur et très honoré Maître,

Je vous fais remettre ci inclus le tome 1 et le tome 2 de la Cryptog. Illustrée.

La semaine prochaine je ferai remettre à la même adresse chez Melle Linders frères Paris. en une boîte séparée ma Bryologie de l'Aude, XI fasc. moussez

Très désireux de posséder vos Lichens et désireux aussi de vous offrir bientôt mon volume des Algues je me dis votre respectueux et dévoué confrère C. Rouméguère.

Toulouse, le 23 fev. 1870.

-/-/C unieur W. Leighton à Shrewsbury

Monsieur et très honoré > ~fi f< C Cv+,

Je regrette beaucoup que des occupations et des voyages multipliés m'aient empêché de répondre plustot à la lettre que vous avez daigné m'adresser au mois d'août dernier. Veuillez je vous prie accepter mes excuses.

+ v , * .

h

J'accepte avec un vif »/ ' JyC&*iiX / ec imable proposition que vous voulez bien me faire et je viens vous aviser que je mets à votre disposition

1° mon volume Lichens d'Europe in 4° fig. 25

2° id Champignons id 30.+

qui vient de paraître.

3° ma Bryologie de l'Aude. in 8° 8

4° Les mousses de l'Aude Exsiccata p. in 4° cartonné. 276 n°s. 80

143

Je recevrais en retour avec une grande

Satisfaction vos Lichenes Bri

^ ^ ^ 4 * ^JUpj. Y^*c~ > W ^ ' *lavaleur

d+~A<4t*ii •M4/I.KX- (JL*--^*<Af ouvrages

Jd****^ ^fe/s tea-tkjt^nt, £ posséder vos diverses publications Lichenologiques et je les arrête avec plaisir s'il vous plaisait de me les réserver (ce qui sera disponible ou à votre gré) en échange de mon 3me volume Algues d'Europe en ce moment en proposition.

A raison des ports élevés de France en angleterre et réciproquement je vous proposerais de faire notre echange à Paris dès la 1re occasion que nous saisirions chacun de notre côté. Mon représentant à Paris est mon Frère, Aimé Roumeguère, attaché au Ministère des Finances Rue de Grenelle St Germain 166. C'est lui qui recevrait votre envoi et qui remettrait le mien.

Je vous prie d'accepter ma photographie ci-jointe. Je serais heureux croyez le bien, Monsieur et très honoré Maître de pouvoir placer ^ 2^^X

dans mon Album Botanique.

Je suis votre bien dévoué

C Roumeguère

31 Rue Riquet.
Toulouse (France)

natus Aug. 1828.

Poitiers

Feb. 3, / 82

Dear Sir

I am very sorry to hear you have abandoned the idea of publishing a general Conspectus of Lichens; and I am fully convinced that the names sent in to you do not in any way represent the number of buyers which the work would eventually have; there being a great many more to be expected from the continent than from England. So I venture to hope you have not quite made up your mind to keep from us so useful a book. — I am glad to find you are preparing an index of species for your Lichen flora, with additions &c. Pray be good enough to

set my name down for a copy.

I am sorry to say it is not in my power to send you specimens of every one of the six lichens you desire me to give you; the Pyrenopsis for instance, having only once fallen within my reach, so that I now possess but a single small specimen of it. The other species, if I have not actually got them among my duplicates, are, at any rate, to be come at, and I shall be very happy to send you them. I hope, however, you will not insist on my limiting the parcel to such a very small number of articles, and that you will at least allow me to stretch their number to a hundred. Otherwise, I really could not think

of accepting your kind offer of
sending me a few of your own
duplicates. I have collected lichens
in two or three other parts of France,
besides this, and may perhaps, in the
lot, have some things that may please
you. There are, on the other hand,
many things I see mentioned in your
flora, that I should be wonderfully
pleased to have, among Graphideæ
for ex., among Pyrenocarpei, Caturaria
&c; generally speaking any lichens
that are more peculiarly english
than continental, or good specimens
of uncommon species.

I feel much flattered at your
asking me for my photograph, which
I now send, and I shall be exceedingly
glad to add yours to my botanical
album. — Yours very sincerely

W. Wadsell.

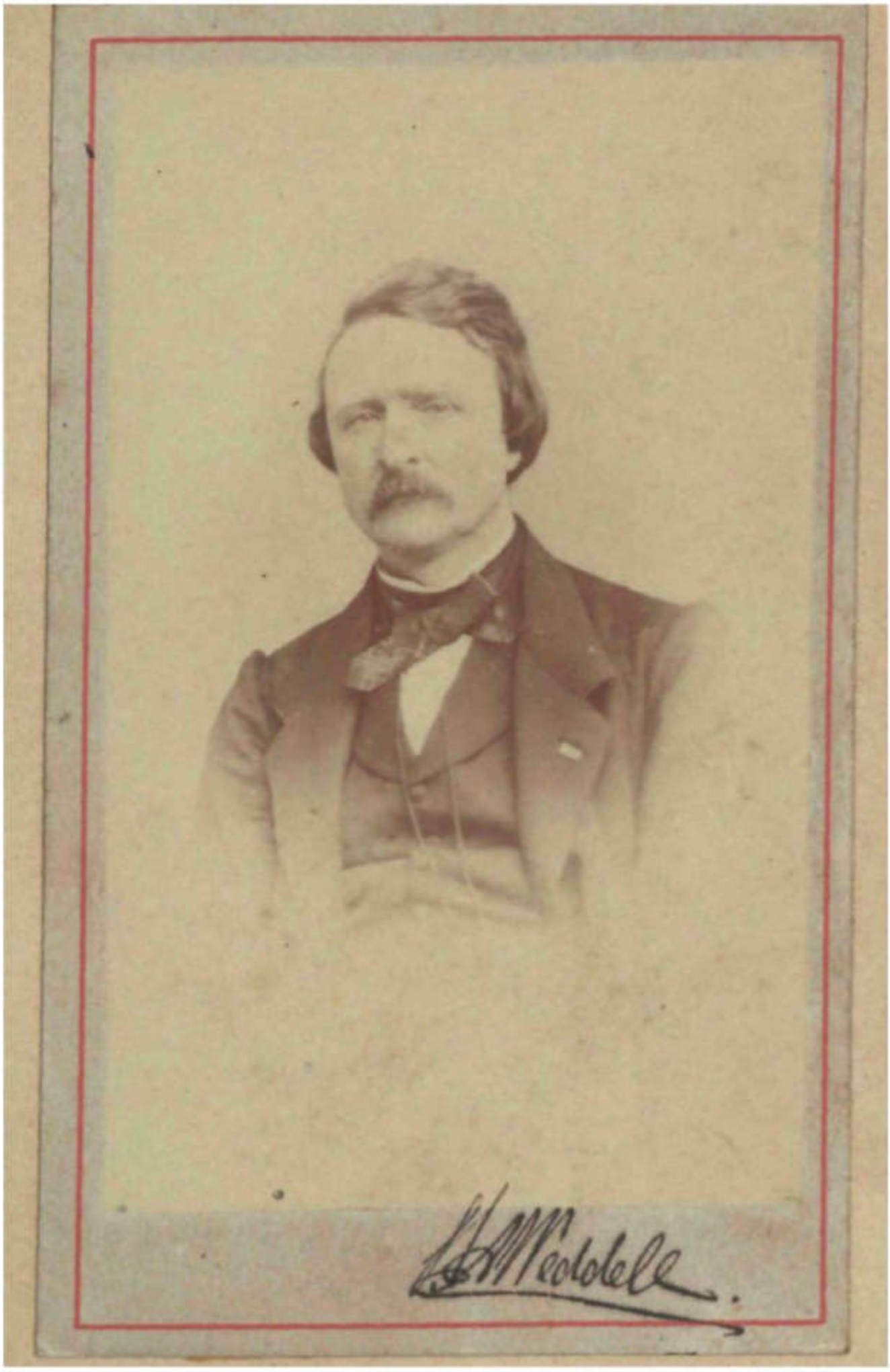

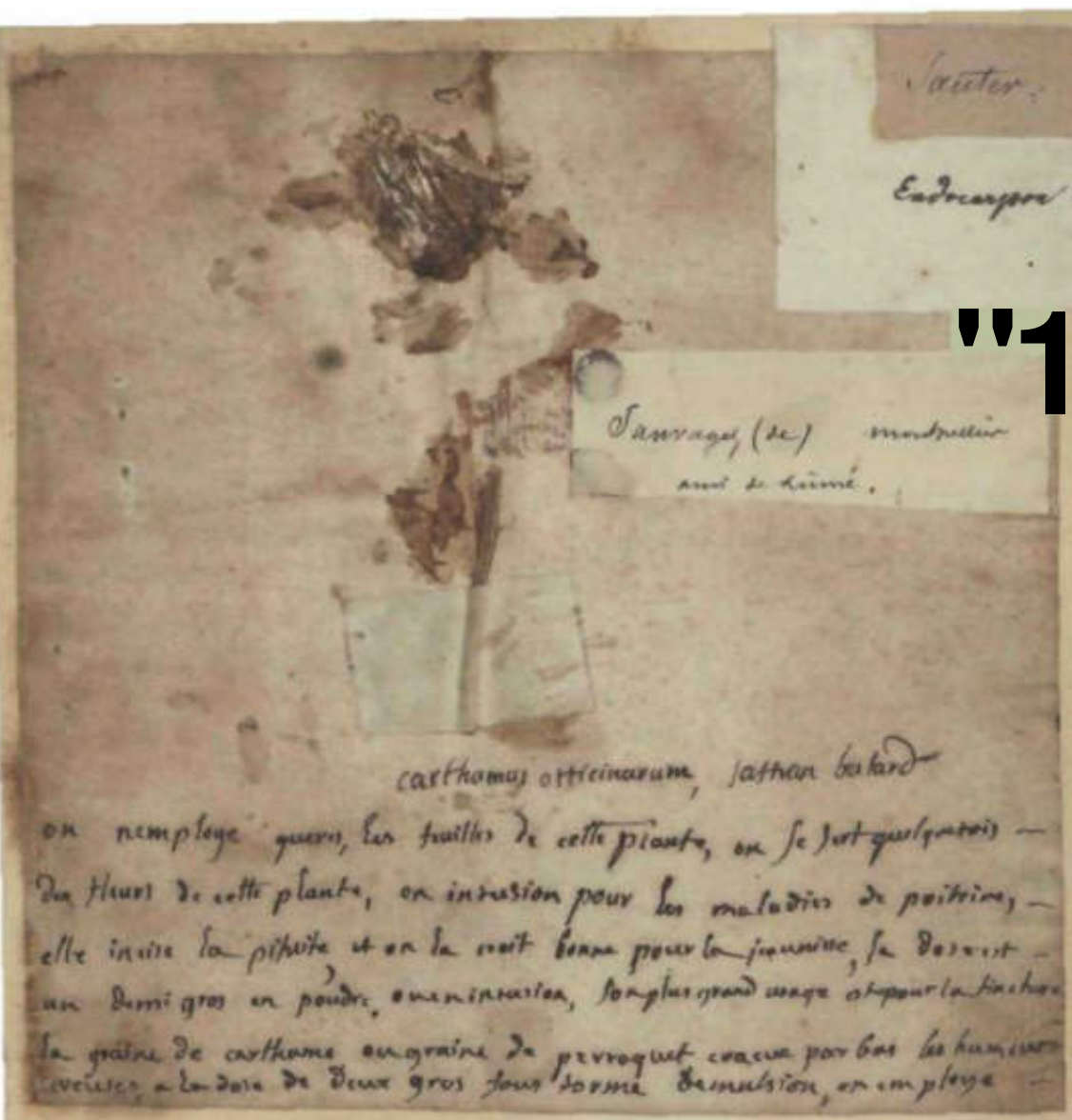

Sauter. Salzburg.

Endocarpon Hedwigii. Ach.

Schleon.

"1

Sauvages (de) montpellier

ami de Linné.

carthamus officinarum, Safran bâtard

on nemploye guere, les feuilles de cette plante, on se sert quelquefois des fleurs de cette plante, en infusion pour les maladies de poitrine, elle incise la pituite et on la croit bonne pour la jaunisse, sa dose est un demi gros en poudre, ou en infusion, son plus grand usage est pour la teinture la graine de carthame ou graine de perroquet evacue par bas les humeurs cerveuses a la dose de deux gros sous forme demulsion, on employe

Je soussigné (Noms, prénoms ei domicile),

souscris à ni' wamplaire (to la Cryptogamie illustrée (Cham pig DO DS d' Europe. 1 vol. grand ;r.-i-. B*W figurash parM. C. ROUMEGUÈRE, et m'ohlige a en payer lo \n-\\ . soil vingt- cnwj bams, *sa* moment de ia exception,

(Uato.)

(Signature.)

Ch. Giovanni Arcangeli Presso il Prof Pietro Savi

Orto botanico, via S. Maria

Pietro Savi - Pis

[illegible] 1871.

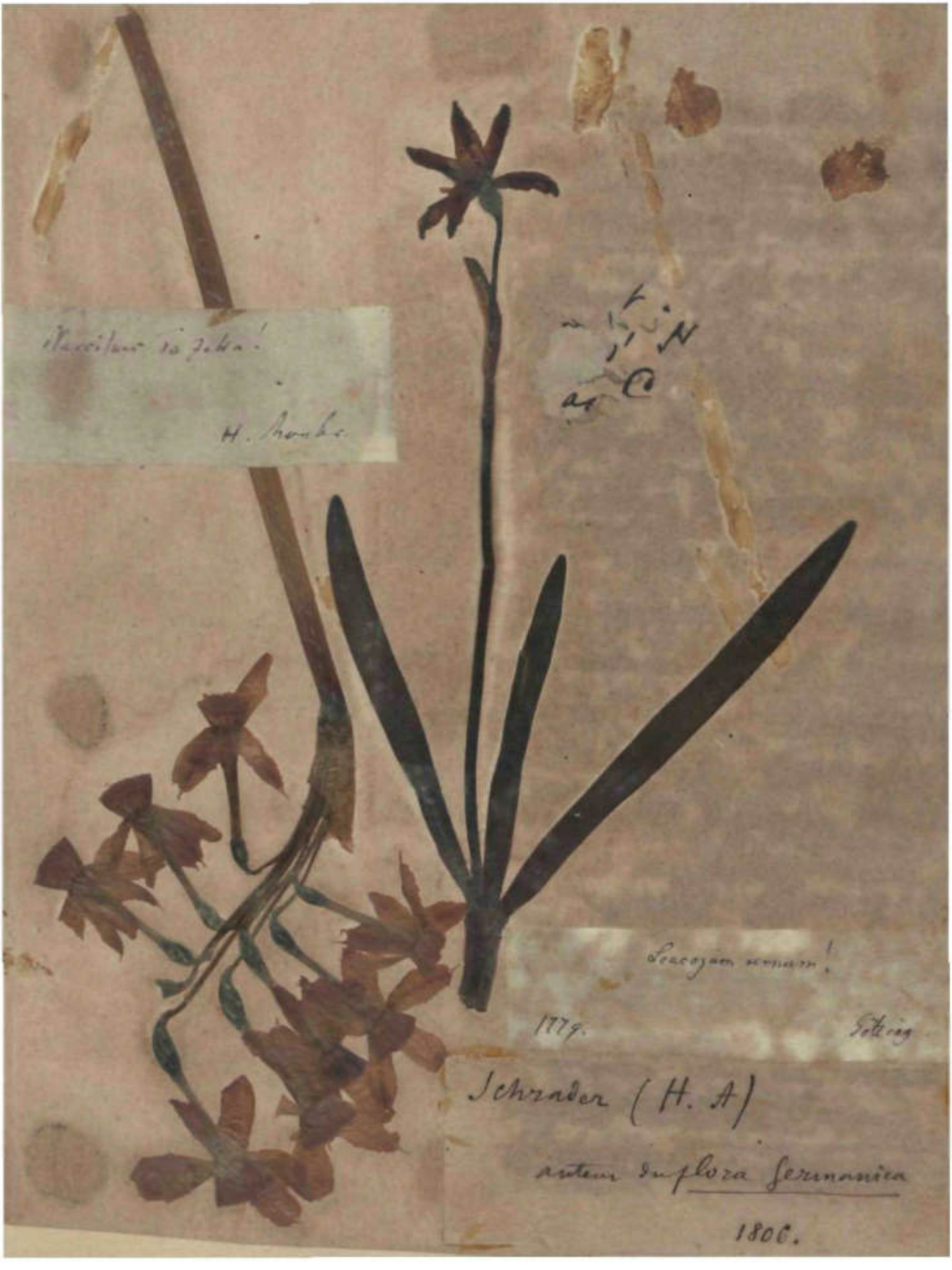
Narcissus de Jalta!
H. Monbr.
Leucojum vernum!
1779.
Göttingen
Schrader (H. A)
auteur du flora Germanica
1806.

19 Summer Hill
Cork Feb. 7/1870

%^.

My dear Sir

X ^^ NCV3

I enclose you a drawing of L. fuliginosa & am *\ K.:*? vin-ced 4X*^r-^^ l*A^ ^» \J*y That the Dun-manway plant is the same thing - I have seen fuliginosa also from Carig Mt. I am greatly pleased with Crombie's little book which is an immense improvement on Mudd's Man!

It is a pity Opegrapha cerebrina Lecanora elatina Collinia plicatilis C. fluviatilis, Lecidea fusca & Opegrapha atro-rimalis turned up as Irish after the types were set - There are I think very few mistakes - the following which I have pointed out

s% ^&ao

seem the most serious.
Collema diffractum & Pyrenopsis
Diffundens are one & the same
plant! The error was Admiral
Jones. He was sure his plant
was diffractum till Nyl.
afterwards saw the specimen.
Lecidea panaeola & L. pilobotrya
are also one & indivisible fide
Nyl. on a specimen of Wahlenberg's
plant received by me from
Fries. The Aspicilia (or Lecanora)
pilobotrya described in Mudd's
Man, is a very distinct Lecanora
as yet undetermined — It exists
in a fertile state in Adm. Jones'
Herb. which collection must
be thoroughly ex^d before a complete
Manual can be made. Crombie
refers & Lecidia vermifera Nyl.
to L. holomelana Hiph. which

is very careless — I believe it is a state of L. pilidea (Scolici osporum holomelanum Krb.)

Arthonia ochracea sh^d be A. Cascarilla Fée (fide Nyl.)

A. vinosa Leight should be referred to A. pineti Krb from which as Nyl well observes it "vix differt" & not to lurida. This error arises from Mudd's publishing specimens of A. lurida under the name of vinosa which seems rare with you but inquite frequent here.

Mycoporum miserrimum is from Yorkshire — Nyl. having determined certain specimens published by Mudd as A. punctiformis to belong to this species. The Glenzarith station is a mistake

at least. Adm. Jones told me
did not find the plant th
Verrucaria subumbrina wa
originally found on Ben Lawe
by Adm. Jones & since by m
-self - It is a very fine specie
I know not why Crombie gi
it only as Irish. -
Thelopsis melathelia was alr
found on Lawers by Jones
who told me he once got
a single specimen of V. Carr
in England. I mention these
errors & omissions as you a
compiling a Lichen; Flora
every little scrap of inform
is desirable - I suspect Endo
Crombiei is a fungus & am
V. Epipolytropa is - he shou
have omitted them. I was gu
surprised to find on going

refully through Crombie's
ook, how very many rare
ichens have been as yet only
ound in Ireland! It is very
ncouraging for future labour.
I am not surprised at the great
ches of the Scotch Highlands
Dick Crombie seems to have
xplored with much zeal - When
Admiral Jones & I were at Ben
wers for 6 days in 1864 we
und at least a dozen entirely
ew plants - & there is no saying
hat may yet be done - though
was the Admiral's opinion
hat Lawers & Morrone in Braemar
ere by far richer than the
ther Mts. Still it is so hard
get to these mts & so very
ard to get fair weather upon
them that there is yet much

more to be done - What a splendid list of Verrucariae! Since your "Angiocarpous Lichens" all the finest Species have been discovered - I need only allude to V. theleodes, V. subsumbrata, V. negrata, V. Sendtnerie, V. scotina-spora, & V. pyrenuloides! —

When you want to see specimens I will gladly send them, but in too many cases my specimens are small - it is in Adm. Jones' Herbarium that these varieties maybe seen in perfection.

Yours sincerely

Isaac Carroll

Stevens
Cork

uredo euphorbiae Scutellatae
606

Dr Tournon

auteur de la p^re flore de Toulouse
1811

EX HERBARIO FLORÆ ILLIRICÆ

Acer Opalus Ait
– obtusatum W. Kit

* Pac~/Mi

3S3S3S. comm. S. Tommasini,

Tommasini a Trieste

Hippocrates, flores Ter
Palermo

Todaro

Todaro. Prof. de Botanique
à Palerme

a publié :
Orchidées Siciliennes

SOCIÉTÉ BOTANIQUE DE FRANCE

Paris, le 9 Mars 1870

Monsieur et honoré Confrère,

J'ai l'honneur de vous adresser sous ce pli l'épreuve de votre liste des Mousses du Département de l'Aude. Veuillez, je vous prie, avoir la bonté d'en commencer immédiatement la lecture et la correction. Mais veuillez aussi ne pas me renvoyer ces feuillets avant d'avoir reçu de moi une lettre contenant quelques explications.

L'heure avancée ne me permet pas de vous l'envoyer ce soir, mais vous la recevrez certainement 24 heures après la présente.

Votre très humble
et dévoué confrère

W. de Schœnefeld
Secr. g^al

W. de Schœnefeld
secrétaire g^al de la soc. Bot. de France.

Faithfully yours,
Caroline Sellon

Monsieur,

[illegible] je [illegible] [illegible] [illegible] [illegible]
de [illegible] [illegible] [illegible] [illegible] [illegible]
Cryptogamie [illegible] [illegible] [illegible]
[illegible].

je [illegible] [illegible] [illegible] [illegible] que
je [illegible] [illegible] [illegible] [illegible] [illegible]
[illegible] [illegible] [illegible] [illegible] [illegible] [illegible]
[illegible] [illegible] [illegible] [illegible] [illegible] [illegible] je ne
puis [illegible] [illegible] [illegible] [illegible] [illegible]
[illegible] [illegible] [illegible] [illegible] [illegible] [illegible]
[illegible] [illegible] [illegible] [illegible] [illegible] [illegible]
[illegible] [illegible] [illegible] [illegible] [illegible]

je [illegible] [illegible] [illegible] [illegible] [illegible] production
que j'ai [illegible] [illegible] [illegible] [illegible] [illegible]
[illegible] [illegible] [illegible] [illegible] [illegible]
[illegible] [illegible] [illegible] [illegible] [illegible]
[illegible] [illegible] [illegible] [illegible] [illegible]
production —

S'il vous était agréable [illegible]
je pourrai vous donner une [illegible]
des Cryptogames que nous [illegible]

Aloe africana humilis fol. ex albo viridi variegatis Comm. mal. 79. t. 28. var. 27. t. 27. Tit. Pis. 7. t. 7.

Aloe floribus pedunculatis cernuis racemosis prismaticis: ore patulo aequali Lin. Spec. 321. Z. Syst. Nat. Ed. X. 985. Z. variegata Sp. Ed. 2. p. 459.

De l'herbier Vaillant

auteur du Botanicum Parisiense

10 Beresford Terrace, W.
30th Decr 1867.

Dear Sir

In reply to your query, I beg to say.

1. That the Church of the Primitive Age knew of no posture save standing for the Priest when Communicating himself.
This appears (a) from the Rubrics of the Liturgy of S. James, (b) from those of S. Mark, (c) from those of the Clementine Office.

2. It is the present Use of the Eastern Church, as the Liturgies of SS. Basil & Chrysostom prove, and as I have myself seen in the East.

3. It is the only Use recognized by English Offices, especially Sarum. And is the basis of our present Rite.

4. The Rubrics of the C.P.B. nowhere direct the Priest to Kneel at Commn. The wording of the Rubric which directs the people to Kneel weekly is such that if it be strained to include the Priest, it must also denote that he is to Kneel while he is administering to others. We are bound to follow the old rule in the absence of a new contrariant one.

5. Bp Cosin, at the Savoy Conference, to check the irreverence of half-clergy, suggested a new Rubric directing the Priest to Kneel. It was rejected.

Very truly yours

R. F. Littledale

Strasbourg 19 mars 70.

[illegible]

Valentine,

Accordez-moi, s'il vous plaît, votre aide!

M. de Martrin-Donos m'avait dit de lui adresser la suite des plantes algériennes du Comte Paris, la préparation et la distribution de ces centuries m'ayant été abandonnée par le propriétaire de ces plantes. Il vous avait, il y a quelques mois, autorisé à recevoir par son intermédiaire ce que j'aurais pour vous, et j'apprends par une lettre du neveu de M. de Martrin qu'on vous a effectivement remis la part de l'envoi que j'ai fait à la rue des prêtres. Mais on me demande en même temps, en raison de l'état sanitaire de l'oncle, de débarrasser la maison du paquet en question. Or je dois adresser cette collection (Cent. 3 et 4) à M. Boutigny et je viens vous prier de vouloir bien prendre les mesures nécessaires pour que le paquet soit adressé au dernier porteur des fonds à Cluck.

Je profite de l'occasion pour vous adresser une seconde requête. Par lettre du 18 février M. Dieudonné-Lagrange m'avait prié de lui fournir des renseignements sur des plantes offertes en Allemagne. Je me suis empressé de lui adresser le catalogue

Brouillonnet naturaliste, matérie,
de l'académie des sciences
montpellier 1761 + 1807.

19 Colestree St
S. W.

!<%< %

Dear Sir, I have no time to cite authorities, it is most con-doubted to me that the position of the priest when concorporating himself should be standing

All ancient & modern liturgies say this. Ours is simply silent: so we follow the old rule. Yours truly

Frederick George Lee

E. BOUDIER,
PHARMACIEN, 1re CLASSE
de l'École supérieure de Paris
Lauréat
de l'Académie Impériale de Médecine
à deux médailles
à MONTMORENCY.
(Seine-et-Oise)

Montmorency le 19 sept.bre 1872

Monsieur et cher collègue

Je suis un peu en retard pour répondre à votre aimable lettre, mais les occupations nombreuses m'ont forcé de négliger un peu ce qui rapporte à l'histoire naturelle. Je vous remercie beaucoup de votre offre obligeante que j'accepte avec plaisir. Vous recevrez donc sous ce pli un mandat de 12 francs pour solde de votre ouvrage sur les champignons que j'étais avoir complet, m'occupant toujours avec ardeur de l'étude de cette très intéressante partie de la botanique.

Recevez, je vous prie, Monsieur avec mes remerciements sincères l'assurance de ma considération la plus distinguée

E. Boudier

Boudier : Déclarants notes de fr

Falaise Samedi

Cher Monsieur

J'ai été tellement content de notre course de jeudi que je serai heureux d'en faire une nouvelle, si vous voulez bien m'associer à la vôtre, quoique j'aie eu la nuit qui a suivi, de terribles crampes dont je ressens encore la meurtrissure dans cette partie de la jambe à laquelle on donne un nom plus applicable chez moi.

Le petit Gomphonema sur calcitriche me semble être l'intricatum.

La Gyrosigma dominante à longue est le Gyrosigma pectinatum. J'y ai trouvé aussi de bons échantillons de Gomphonema acuminatum et un très petit achnanthidium qui quoique complètement ovale pourrait n'être qu'un état primordial du lanceolatum [...] enfin de très beau Tabellaria flocculosa.

Ne pourrons-nous point voir Verdainville et Lavallée?

L'adresse

Shrewsbury
Grave Arms
April 6. 69

My dear Lighton

I am quite ashamed of the length of time which has passed since the flattering request you made of me for my photograph. The fact is I had mislaid it at the time and waited to get one which I only did yesterday & here it is. I must now make the same request of you & assure you I shall prize yours very highly —

I was much disappointed at not meeting you at the meeting of the Caradoc Club in Shrewsbury as I understood you intended & there. We did not come to any position resolution

respecting ~~that~~ the publication
of transactions as it is rather
uncertain how our present
attempt in that direction
will clear us. The book
ought to have been out before
this but there has been a
good deal of delay. However
the Shrewsbury Chronicle will not
do as they did last year
& if we continue a publication
we must adopt some new
system. I think several other
clubs would be disposed
to unite in a joint publication
if we could agree on a good
plan. It would not do to
publish every thing. The editor
must be given the power of
the scissors & be made despotic

& besides the cost to different clubs should be in propor=
=tion to their contributions
I mention these out of many points that you may think over them ~~[illegible]~~ & perhaps during the coming season some combined action might be agreed upon. For really I think such a volume might be useful as educing the scientific element in the different neigh=
=bourhoods of the clubs. & possibly could be economically done too.

With kind regards to Mr. Leighton

believe me

Yrs very sincerely

J. D. La Touche

T.JONES

LUOLOW

Saxifraga geranivides (Lin)

Juillet 1873

Dic de Crabère H.te Gar.

Byan

Saxifraga aquatica (Lap)

id ascendens (Lin)

id petraea (Gou.)

(Hte Pyr.)

Val d'Aspé 9bre 73.

Byanon

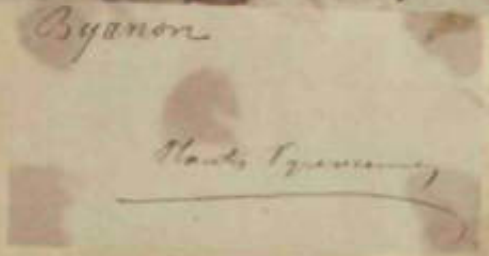

Plantis Pyrenaeum

Gd. le 4 9bre 1871

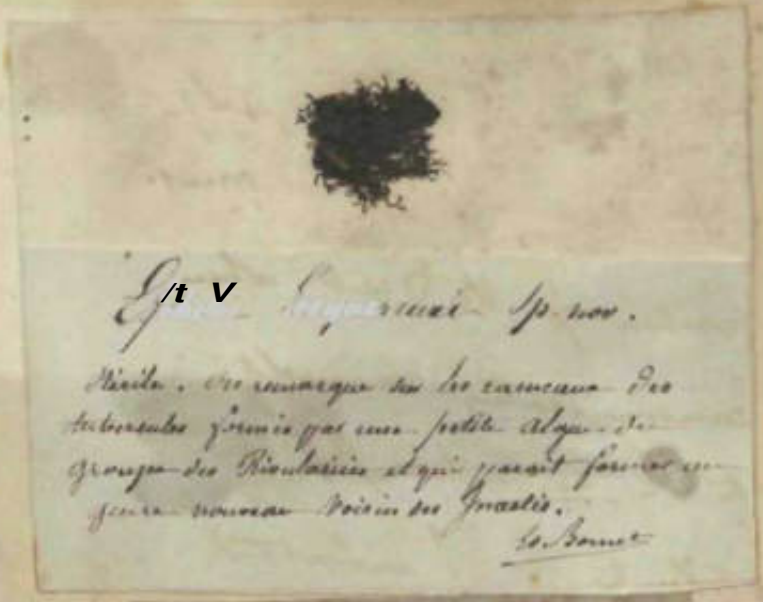

[illegible]

[illegible]

Gt V Lagerheimi Sp. nov.

Stérile. On remarque sur les rameaux des tubercules formés par une petite algue du groupe des Rivulariées et qui paraît former un genre nouveau voisin des Inactis.

Ed. Bornet

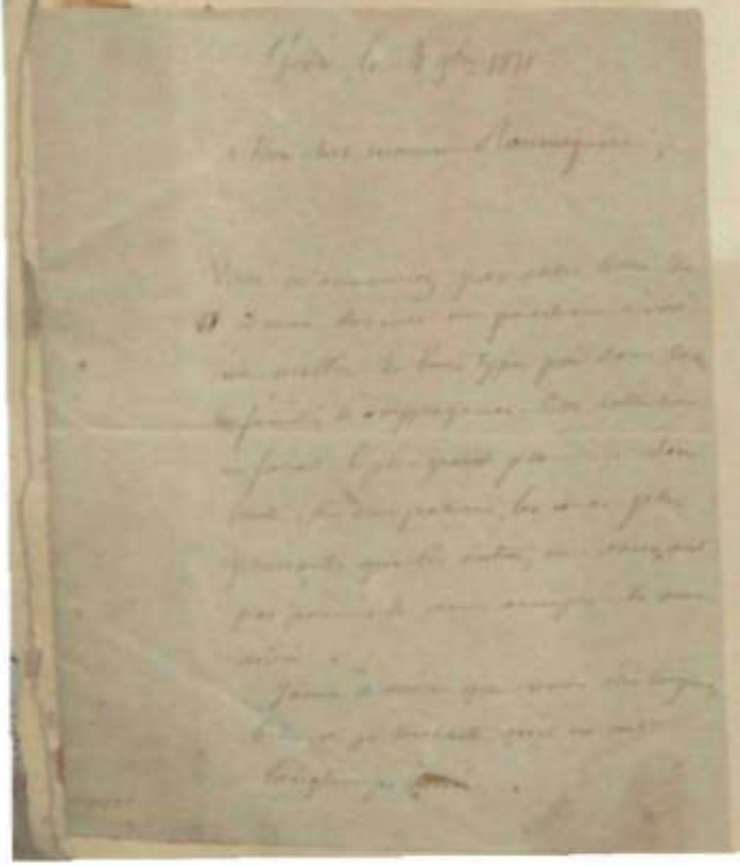

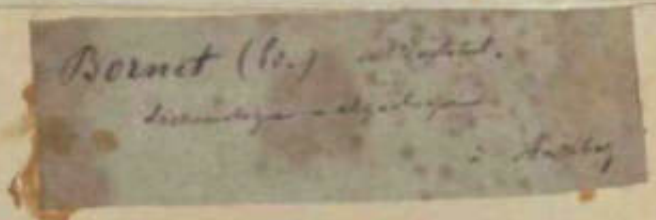

Bornet (Ed.) [illegible]

[illegible]

[illegible]

Addington Manor,
Winslow.

Jany. 1. 68

Dear Sir

Your letter has followed me here.

I have no doubt myself that standing is the correct position for the Priest when communicating himself: there is no order for him to kneel & I understand

the rule to be that the Celebrants
is not to kneel during the
service except where he is
ordered.
The words "all mutually
kneeling", before the words
of distribution appear to me
clearly to apply only to
"the Bishops, Priests, and Deacons"
before mentioned.
There was no direction at all

on this point in the 1st. E.
Book, and naturally the
Priests of that day wd. follow
the old Missal Rule wh. was
for the Celebrant to stand.

I cannot here turn to
the passage; but if I recollect
the
aright ¥. Cr~~ ^
Celebrant should stand when
and that there might to be a Rubric to that effect
receiving &c: I argue from the
fact of no such [iu/U^-
being I**. inserted in the Reminiscence

of 1862. that (1) either the
other Revisers did not agree
with Conn, or (2) thought
it had better be left optional
as not being an essential
point of Ritual propriety.

Yours faithfully.

Thos. W. Perry

Vendredi 31 Janvier 1873

Frère Joseph Professeur de Botanique
à l'Institut St Joseph Toulouse

Cher Monsieur Roumeguère

Je profite de l'occasion de l'envoi de la traduction anglaise pour vous remercier des plantes dont vous m'avez fait cadeau. Je serais désireux d'avoir un ouvrage qui pût me donner des renseignements sur ces plantes ou autres plantes marines. Si vous en connaissez un, je vous serais très obligé de me l'indiquer

St Pons, le 14 février 1870.

Monsieur,

[illegible] vous prie de vouloir bien me pardonner le retard [illegible] à répondre à votre honorée du 21 [illegible] est uniquement dû à mes [illegible] [illegible] changement d'Europe [illegible] [illegible] de tout éloge [illegible] [illegible]. [illegible] refuse point l'offre spontanée de vos [illegible] [illegible], je prendrai la liberté, puisque [illegible] recourir à votre bienveillance et à [illegible] [illegible].

J'attends tous les jours la présentation de vos mandat de 25 pour [illegible] vos envoi. — Fournissez un mandat à vue, il est temps que vous soyez remboursé.

J'accepterai volontiers vos Bryologie de l'Etude que vous voulez bien m'annoncer à titre de prime.

En terminant à la hâte cette lettre je dois vous avouer franchement que ma vue ne me permet pas trop de m'occuper d'études cryptogamiques, j'ai, d'ailleurs, sur le chantier deux autres petits travaux, interrompus par l'absence de mon fils aîné et que je reprendrai sous peu, au retour de celui-ci de Montpellier où il se fait recevoir en ce moment pharmacien de première classe.

M!h
Us

[v$?iamore Rectory - Salisbury]
Decr 30. 1867.

Dear Sir

I am on the point of <mfa kfi /h^t travelling }&/%, Hy. 4+*.i**J(A> Library on my way to Oxford.- bV, I sh^d like to give a better answer than is possible under these circumstances, I will write more fully next week.

My general view of the q**. tion is (1) that Catholic practice is in favour of standing (2) that long Anglican custom has given much sanction to kneeling: (3) that the latter practice accords

Believe me Dear Sir

Yours very faithfully

J. H. Blunt

Future address

2 Cleveland Villa

St Giles

Oxford

with an instinct of personal reverence who is not out of place as the celebrant communicates for his own benefit.
(4) That standing accords most perfectly with the sacrificial idea of the Holy Eucharist.

How far the 2nd should be permitted to override the first is a nice question.

For the present this is all I have time to write, but at Oxford I shall soon be settled among my books again & with such good authorities

2 Cleveland Villas St Giles
Oxford.

Jan 9. 1868.

Zie^ Jih

In further reply to your question I beg to offer you the following as the grounds on wh to form an opinion by wh practice might be regulated.

1. The general habit of the Church in Primitive days was to receive standing. See Bona Rer. Liturg. II xvij. 8, or Salat notes III. 396. Bingham xv. 5. iij.

2. The Easterns still communicate standing. See Neales Hist of Ho East. Ch. ij. 524.

3 JL A* Roman rite the celebrant has always stood to receive

5. In the Order of Communion of 1548 no alteration was made in the Celebrants customs until the Communion of the Laity came in, & an express provision was inserted that the old Office was still to be strictly observed.

6. In the complete English Office the "all meekly kneeling" seems to have reference entirely to the Communion of those who receive after the Celebrant: & the inference is that the latter continued the ancient custom as a matter of course.

7. Cosin proposed a rubric enjoining the Celebrant

4. In the English rite before its Reformation no doubt the Celebrant received standing, the "cum inclinatione" meaning only an inclination L ^ head. But some Missals – e.g. that which Mr Maskell calls "Bangor use" enjoin the Priest to receive "cum timore et reverentia magna", but may be a question whether "reverence" did not mean "kneeling" in the Latin as it certainly did in the English of mediæval times. I do not think this a strong point, though, considering the fact that the general practice of the English Ch was undoubtedly for the Celebrant to receive standing.

to receive Kneeling (though in earlier notes he consid-
ers "standing" the legal posture) & this answer
was rejected, as if disapproved by the Commis-
sioners.

8. I think the later custom of the Celebrant may
be explained on the ground (1) of personal humility
overcoming ritual punctiliy, (2) of a desire to set
an example of Kneeling to the Puritan laity.

Yours very faithfully

J. H. Blunt.

Les pharmaciens et autres du département prennent
L'astrancia major pour ... la Sanicle
La Camelée [illegible] p. ... la bouterole
la cardamine Raphani fol. p. ... le cochlearia
l'imperatoria ostrutium p. ... une Saxifrage
le cherophil hirsut et tenuifol p. ... la Cigue
Le panic dactile p. ... le veritable chiendent gramen repens
les Radichy et mastaqueres p. ... le dent de lion taraxacum
les mespillus amelanchia ou le sorbus ... pour le verpreuve
Le pancratium maritimum ... pour la Scille
le cacalia alpina ... pour la valeriana pyrenaica

Bras

Spiraea
Aruncus icosia pentaea
Belle plante de Chauvenet

Note des Especes de plantes ou varietés nouvelles que j'ai trouvées
alchimilla villosa Nobis pag. 83 — Echium pyramidale Nobis pag. 98
Campanula multicaulis N. ... 112 — Saxifraga acaulis N. p. 271
Xanthus acaulis N. ... 280 — geranium trilobatum N.
Bupleurum latifolium N. ... 134 — Salix alni folia ... N.
~~Ranunculus trilobus N.~~

Monsieur,

Je suis très flatté d'accepter l'échange que vous voulez bien me proposer de mousses et de lichens des Cyrenées. Mais je ne m'occupe pas ainsi dire pas de cryptogamie faute de temps et j'ai pris davantage de doubles pour des échanges. J'ai cependant des amis auxquels l'échange en vous proposez pourroit convenir mais ils voudroient connoître à peu près la liste des cryptogames dont vous parlez pour savoir si elle contiendroit suffisamment d'espèces pour ne pas être pas encore. S'il vous

Preston Vicarage Sandwich
Decr. 30 - 1867

My dear Sir,

j c~~~ r only give
you my own opinion
on the point at issue,
which opinion, it is quite
probable, is not better
than that of your Rector
or yourself.

The special function
of the celebrant at the
Altar is to offer a (or
(rather the) sacrifice..

hand this sacrificial act
is not completed until
he has himself communicated.
Whatever attitude therefore
is proper during the
Consecration (must
be retained (as it seems
to me) during the Communion
of the Priest. This would
not, of course, prevent
him from Kneeling (Genuflecting^
would be more correct) before
& after the reception of each
Kind. (In the Sarum rite no genuflexions
are prescribed)
Then, again, it must be

remembered that the Priest
celebrating is not in the
position of an ordinary
worshipper, but represents,
i.e. fills the place of, the
Great Celebrant, our Blessed
Lord Himself. Therefore
all Liturgies that I ever
saw or heard of, presume,
or take for granted, all
the standing attitude, all
through the Sacrificial
act, including the
Communion of the Priest.
This consideration alone

seems authority enough for standing. I have scarcely communicated standing for the last 15 years at least.

You will understand that I am dealing with the question in the abstract, without any reference to the peculiar circumstances of your owners & ranch.

Believe me

Yours very faithfully

A. L. Dunedin

MASON & Co LONDON & NORWICH

MASON & Co LONDON & NORWICH

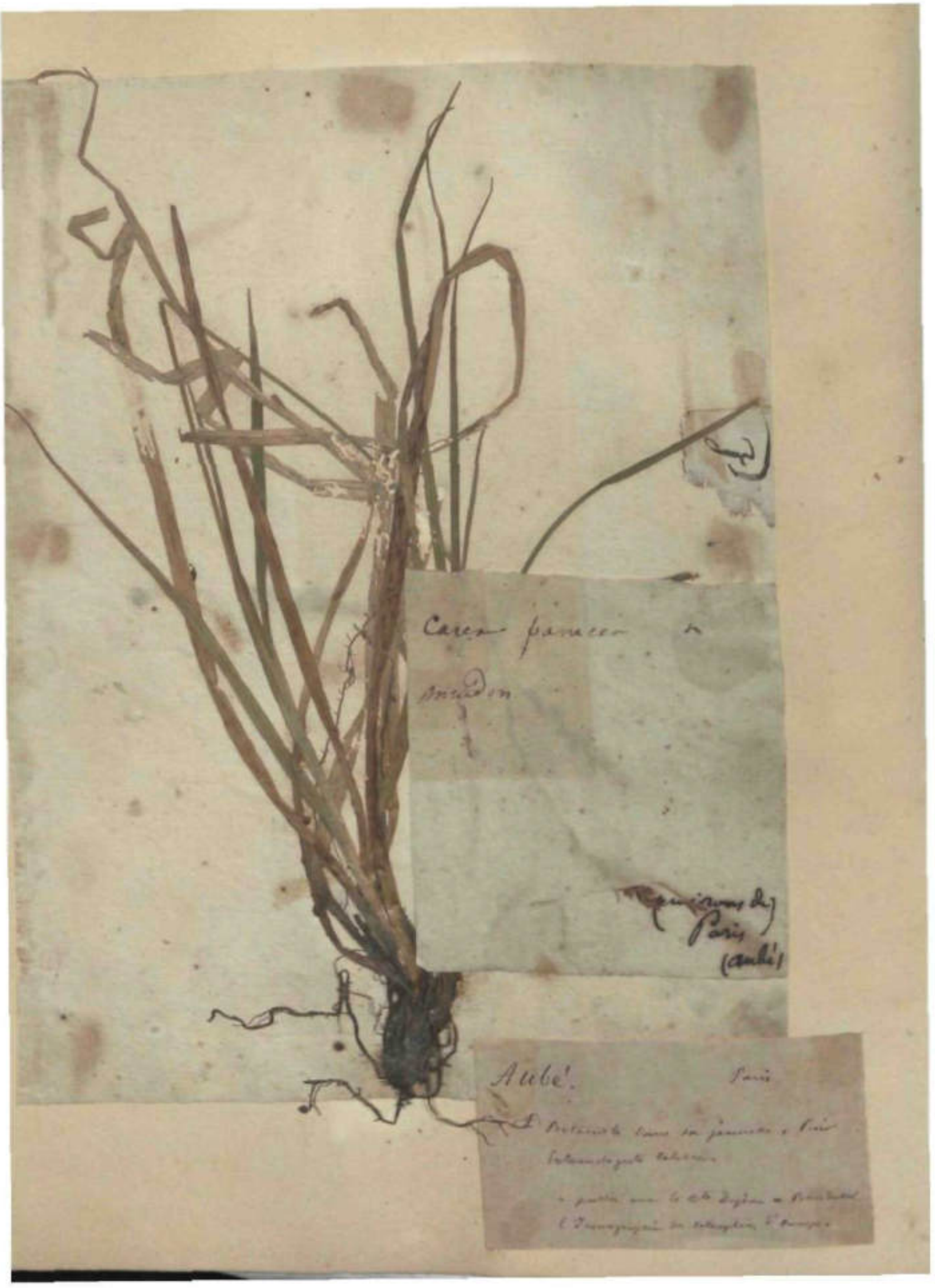
Paris
(Aubé)
Aubé.
Paris

ft"

32 Talbot Road W.
2 June 1869

My dear Sir,

I hasten to thank you very much for your note received last evening as well as for that received this morning giving me the result of your first inspection of the F. H. Fishers; please also accept my best thanks for so kindly giving me the names of Mr. Berkeley & Mr. Mitten, I shall ask them

~*fyfau*-inc my Fungi and Mosses—

I shall be only too delighted, if you think that any of my specimens would be acceptable at the Reed Herbarium, if you would give Dr. Hooker a portion of them because I have only retained a very minute scrap of Each; I am so greatly indebted to Dr. Hooker for personal kindness as well as his having been the means of causing the Island of St. Helena to appear so scientifically interesting in my Eyes, that any thing I could do to please him would give me the perfect pleasure

the Island is so extremely interesting
because of its isolation & its possessing
a peculiar fauna & flora, (they think
it is true) that for the sake of
science it ought to be thoroughly
worked up - With regard to the rock
Lichens I shall endeavour, when
I return there, to make a collection;
but it is difficult to obtain them
indeed it could only be done by
splitting off a portion of the hard
basaltic boulders to which the
Lichens adhere with a hammer
and chisel.

Many thanks for the books received

Safely for which I return a P.O. Order
for 6/6. which I believe is right,
if not will you kindly let me know.

Again thanking you for the
valuable information you have
so kindly given me

Believe me to be
very truly yours
J. C. Mellis

P.S. I am endeavouring to collect together
all the information I can about the
Island. J.C.M.

F. R. WINDOW, 63A BAKER ST. LONDON.

Photographer to the Royal Family.

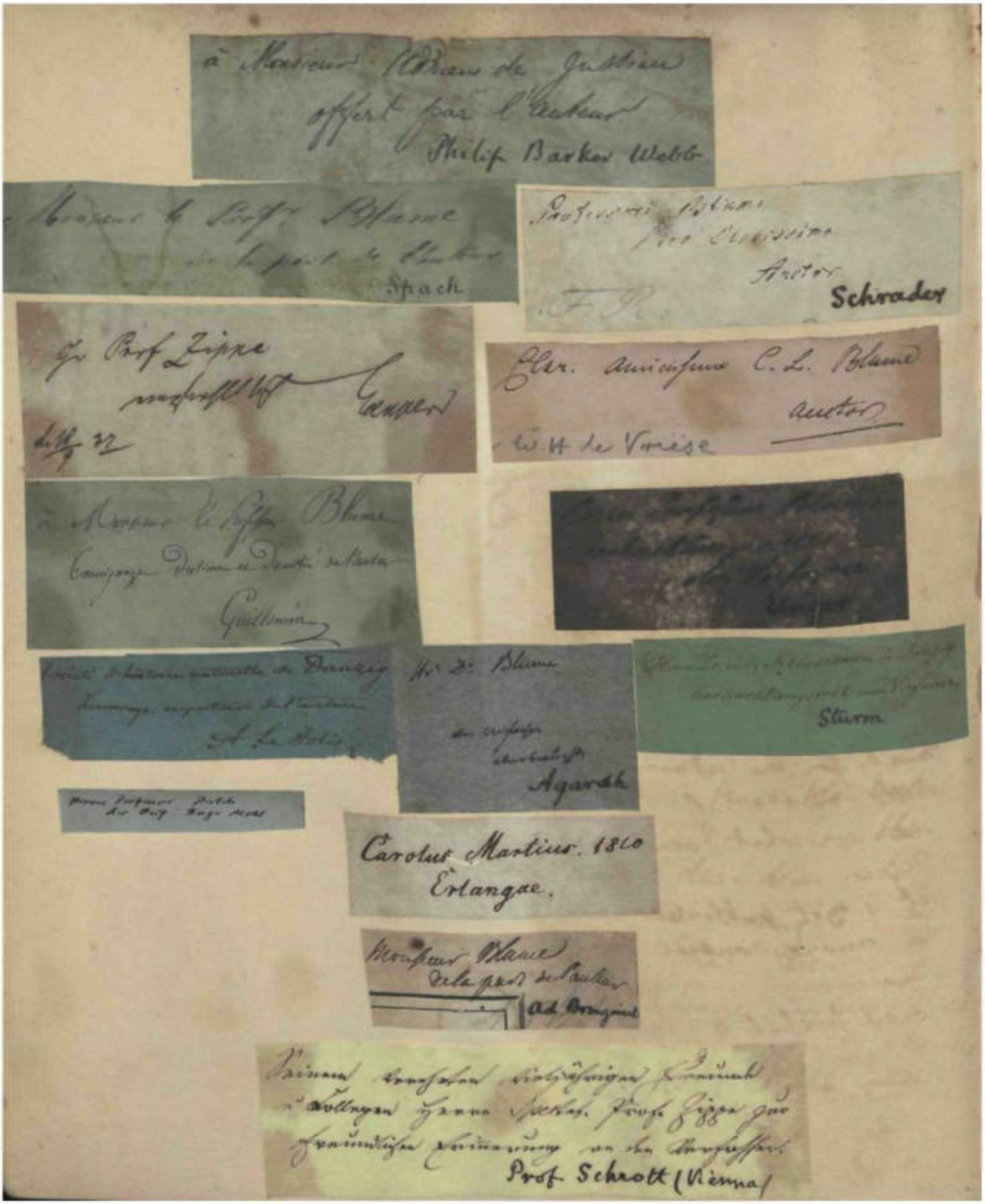

Penzance:
Oct: 14: 1868

My Dear Father Leighton =

Thank you very much for the admirable little book which you sent me — what I very much regret about it is that it is not published in as a more concise form to be more easily carried in one's pocket to Church = - however it is a great thing to have it at all = - you have committed yourself to the whole truth & nothing but the truth now! —

You have done a bold thing:
but what will our Protestant
brethren say? If there is
any correspondence or hubbub
about it let me have the
head of it — "prayers for
the dead," transubstantiation,
& a few other horrible
things — dear dear
are we coming to — and
to think that Shrewsbury
should have nurtured & bred
this Jesuit priestie — horrible!:
— Well at all events
I do see several good results
that may come of it:

1st one knows so many good sort of people whose really no method of preparation for the Holy Sacrament — and as this is put into their way it may teach them a more excellent way =

2nd — it will shew people what is the Catholick faith. — & at all events you can bring plenty of proof if it were needed to shew that

cvtl fit- on have published is the doctrine of the English branch of the Church & has been taught & held by her representatives =

3rd it will shew the Romanists
that we hold all of Catholick
doctrine — I congratulate
you upon your oJXM&^^y
I trust sincerely it may
work the good for God's
holy Church which it's worthy
compiler had at heart.
With kind regards to
Mrs & Miss Leighton I
remain Yours very truly
John D. Seddon

Penzance.
Mar: 21: 1868.

My Dear Father Leighton —

I was very sorry to hear from Haycock of your illness some little time ago, but trust that by this time you are the same hale, hearty old priest as ever, which thing is devoutly to be wished.

I fear that from my long silence it will be thought that I forget old friends who were so kind to me during my stay among them — but

believe me it's nothing of
the sort, and only my
numerous flights thither &
thither and many occupations
now I am a business man
will prevent my spending
as much time upon
correspondence as I should
desire —

You will forgive me for
my silence & let me have
a few lines shortly to say
how you are getting on in
old Protestant Shrewsbury
— What a skirmish
you seem to have had with
those noble minded

individuals, the Protestants of Shrewsbury at Vaux's lecture! - Father Pigott would be equal to the occasion I daresay - and could fine them a black eye if they deserved it - I hope You wont be daunted - Jamie stirred the demon and must follow up the strife — & God defend the right — Things look very gloomy for us with those miserable faint hearted Bishops - but of course things have been far, far worse in times gone by & Dear old Mother Church has recovered again & she

must survive though her
trials were ten fold greater —
— I had a talk with
Father Machonoclue the other
day in London — & he doesn't
despair —
We all love Mother Church
so well & I go on talking of
her welfare that I have
never enquired about all
your household — please
to give my kind regards to them —
& hoping to hear from you
in a day or two
I remain Yours affectionately
John D. Sedding

J. D. Se[illegible]g

dLcL^o

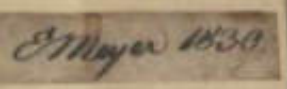

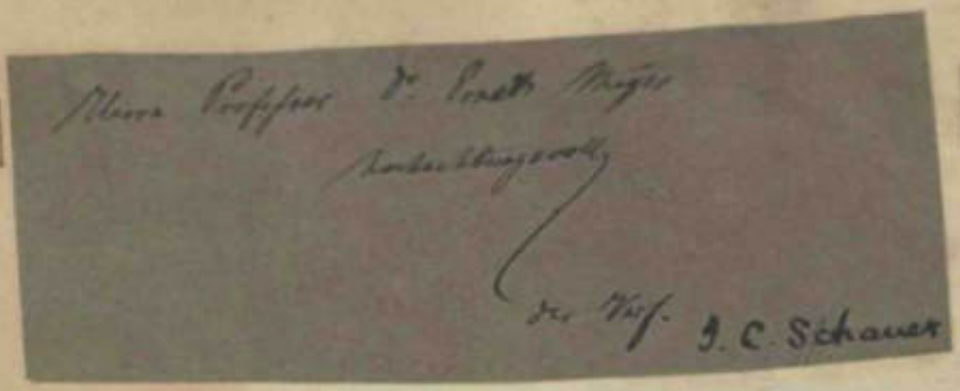

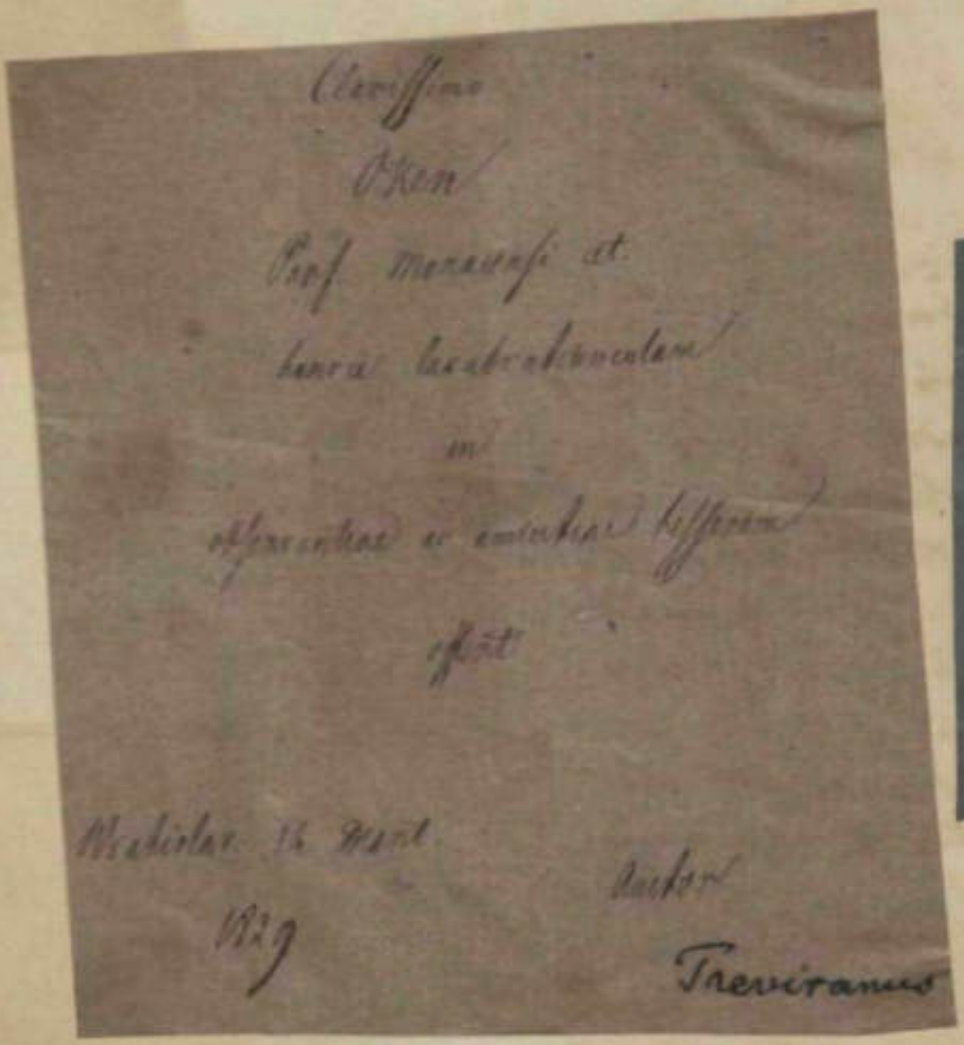

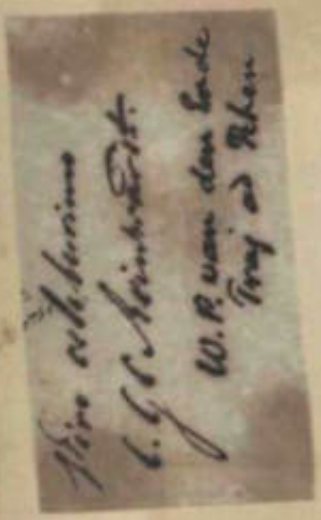

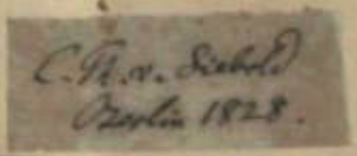

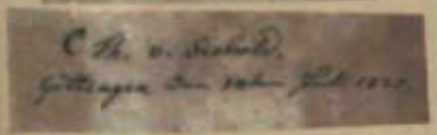

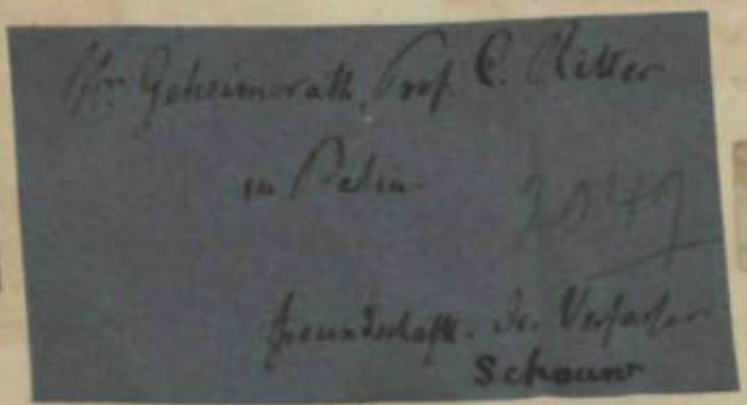

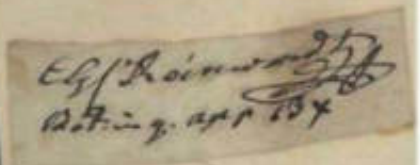

Linnean Society,
Burlington House, London, W.

Febr 22, 1868.

My dear Sir,

In accordance with your request, Wilson's Bryologia Britª and Vol. 15 of the Journal of Microscopy £- Q?e*~4~~&^e, will be forwarded by Sutton & Co. XA ^&z* evening. Of vol. 16 only one No. has yet appeared, and that by a recent Resolution of Council, cannot be lent out till the next >W, ^e^-^kes its appearance.

You appear to have recd the last publd part of the Transactions together with the General Index to vols. 1–25. We hoped ere now, to have brought out the first part out of Vol. 26, which has been most

vexatiously delayed, but as the whole is now in type, it will, I presume, really make its appearance in the course of a week or two.

In reply to your enquiry, I may inform you that very good portraits, of the usual carte de visite size, and also, of a larger size (about 8 inches by 6) for framing, may be had of Mr Bratham and his immediate precursor as Pres. L. S., Prof. Bell. Both are publ^d by Messrs Maull & Co. 187^a Piccadilly.

As you are kind enough to give me the opportunity of investing it so much more profitably than I had anticipated, I have much pleasure in closing a carte de visite which I had not the presumption to hope would ever be asked for, except by one

or too little nephews and nieces,
some of whom still remember you
in connexion with a certain
packet of Shrewsbury Cakes,
which were received by the juvenile
epicures with very general
miration

In haste I remain, Sir,
yours sincerely,
Richd Kippist

The Rev^d
W. A. Leighton
&c. &c. &c.

~s. *Sh-

Pembroke Cottage
Newlyn Cliff
Penzance
Aug 16. 1873

My dear Sir —

I only received your note today in consequence of the vagueness of the address which must have been the reason also of my not receiving the Appendix & Glossary to your Lichen Flora — what became of it I cannot conceive — Next after that you sent a note for the amount — with the vague address. Mr Curnow Penzance — that letter was delivered to a Widow Lady who had a Son in London jj^-^H^p-V*, ,4*C*-> sent the bill — he again sends it £ A— my Son who lives Mr Paul Ch. Town who sent it to me — & very singular that now you should have addressed it to the latter place — & today calling there I received it —

As respect the Appendix & Glossary — Mr Ralfs kindly spared me his copy. he having made himself an Index to the first edition & not wanting the use of the glossary quite so much as myself — does without it — still I hope th[illegible] our intercourse may be of a more pleasant nature — I always regretted the not having ordered the works from you direct & not through Mr Ralfs —

I have enclosed the Ramalina from Scilly as well as R. Farinacea in fruit which I think you say in your appendix you had never met with — it is not very uncommon with us — in that state

I enclose also a Lichen from Cortor Dartmoor which I would thank you to name for me — you will find fruit on some of it

I can if you wish send you mi Specimens of L. Ralfsii — (L. Muddii) of Mudds manual — but L. Ralfsii according to Mr Selways paper in the Natural History Report Penzance — some years previous to Mudds publication

Can also send you a nice lot of St. aurata gathered at Scilly last year — if you care for it —

And would as gladly receive from you if convenient Specimens of Ulnea Dasypoga — plicata & ceratina, & Ramalina polymorpha thaustra & fraxinea or any portion of them

You will of course be pleased to accept what I send you

Yours Most truly

Wm Curnow

Gather plenty of Stictum scorbiculata in fruit at Lidford Cascade last week — at your service

Revd W. A. Leighton

MAULL & Co
LONDON

J. MOODY PENZANCE

W. W. Curnow

J. LAING SHREWSBURY

K. Phillips.